

MIJAS GOLF



GOBIERNO
DE ESPAÑA

VICEPRESIDENCIA
PRIMERA DEL GOBIERNO

SECRETARÍA DE ESTADO
DE HACIENDA

MINISTERIO
DE HACIENDA

DIRECCIÓN GENERAL
DEL CATASTRO

CONSULTA DESCRIPTIVA Y GRÁFICA DE DATOS CATASTRALES DE BIEN INMUEBLE

F

DATOS DESCRIPTIVOS DEL INMUEBLE

PARCELA

Superficie gráfica: 1.575 m2
Participación del inmueble: 100,00 %
Tipo:

Clase: URBANO
Uso principal: Suelo sin edif.
Superficie construida:
Año construcción:

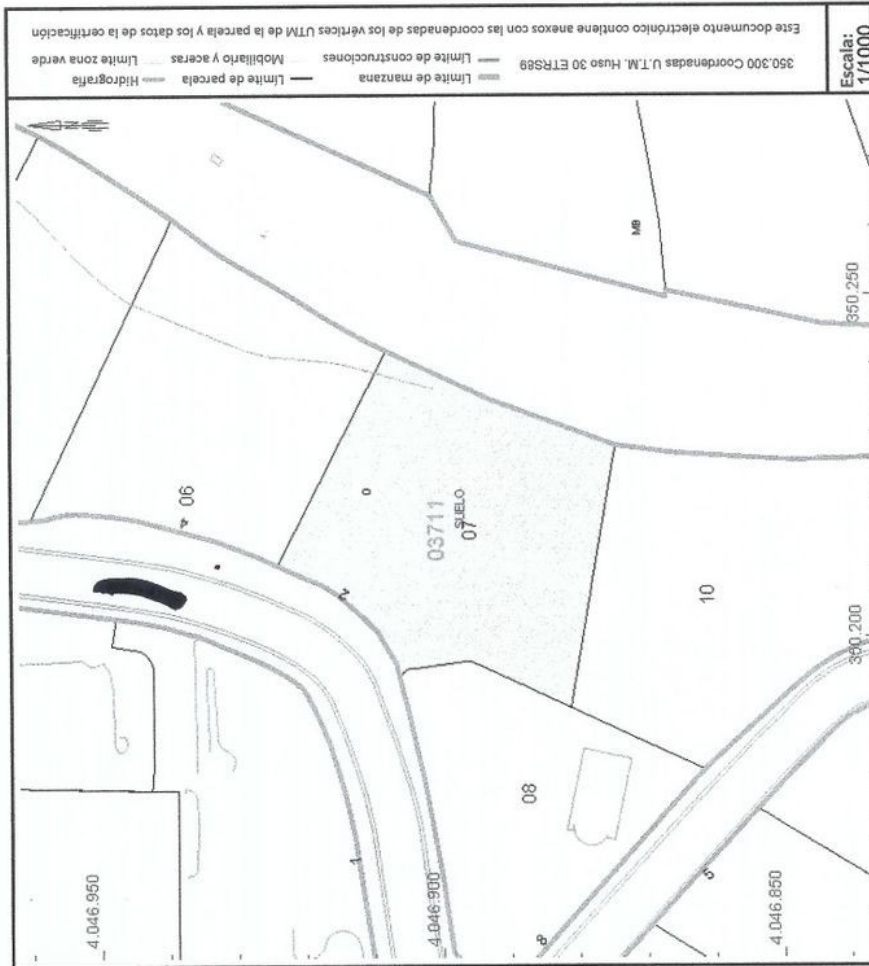

Este documento no es una certificación catastral, pero sus datos pueden ser verificados a través del "Acceso a datos catastrales no protegidos de la SEC"

Martes , 4 de Marzo de 2025

bedrooms

bathrooms

plot m²
1,575

LAND IN MIJAS GOLF

Discover the perfect land to build your home. This fantastic south east facing plot in Mijas Golf has 1575m2. The land has road access, water, electricity and street lighting. Don't miss out on this great opportunity! Residential Plot, Mijas Golf, Costa del Sol. Garden/Plot 1575 m². Setting : Close To Golf, Close To Schools. Orientation : South. Category : Golf, Investment.

community

garbage

ibi

price
170,000 €

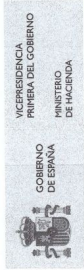

SECRETARÍA DE ESTADO
DE HACIENDA
DIRECCIÓN GENERAL
DEL CATASTRO

CONSULTA DESCRIPTIVA Y GRÁFICA DE DATOS CATASTRALES DE BIEN INMUEBLE

DATOS DESCRIPTIVOS DEL INMUEBLE

PARCELA

Superficie gráfica: 1.575 m²
Participación del inmueble: 100.00 %
Tipo:

Clase: URBANO
Uso principal: Suelo sin edif.
Superficie construida:
Alto construcción:

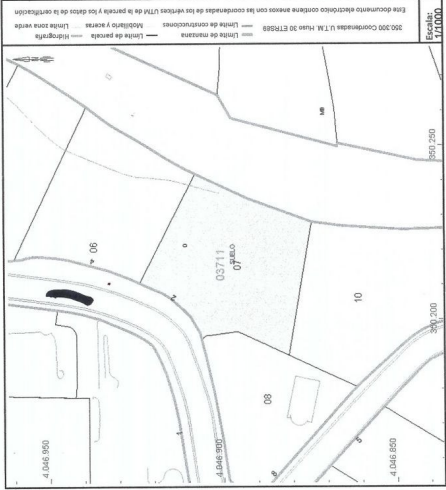

Este documento no es una certificación catastral, pero sus datos pueden ser verificados a través del "Acceso a datos catastrales no protegidos de la SEC"

Martes , 4 de Marzo de 2025

