MIJAS COSTA

Dormitorios	Baños	built m²	Terraza m²	plot m²
3	5	1.080	250	600

VILLA IN MIJAS COSTA

Elegante Villa en Venta en Mijas Costa – Donde el Estilo se Encuentra con el Estilo de Vida Si sueñas con una escapada de lujo en la soleada Costa del Sol, esta magnífica villa en Mijas Costa podría ser justo lo que estás buscando. Idealmente ubicada a solo 2 km de la playa y a 3 km del encantador pueblo blanco de Mijas Pueblo, esta propiedad combina diseño refinado con el estilo de vida relajado del Mediterráneo. Más de 1.000m² de Espacio Habitable con Elegancia y Luz Desde el primer paso dentro de la vivienda, se percibe una atmósfera de confort, elegancia y amplitud. Con más de 1.000m² distribuidos en varias plantas, esta villa no es solo una casa — es una declaración de estilo de vida. La propiedad cuenta con una suite principal de lujo, que incluye un amplio vestidor, una bañera antigua de estilo clásico, y una ducha de hidromasaje para momentos de auténtica relajación. Dos dor...
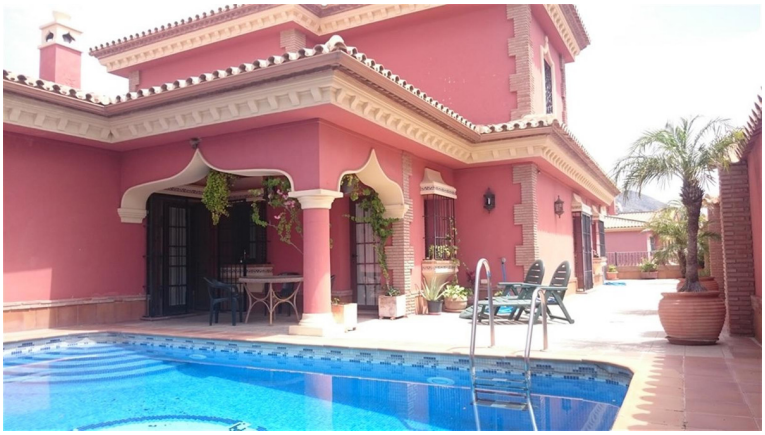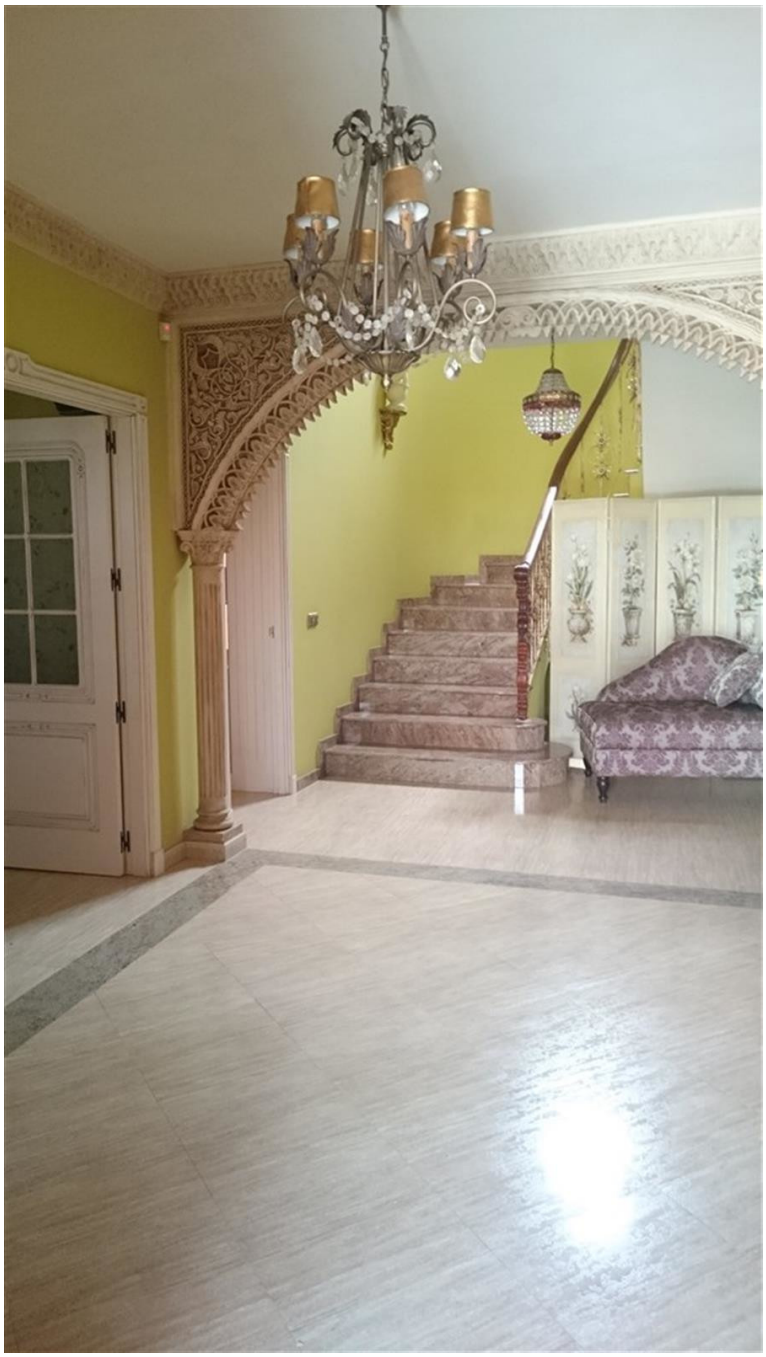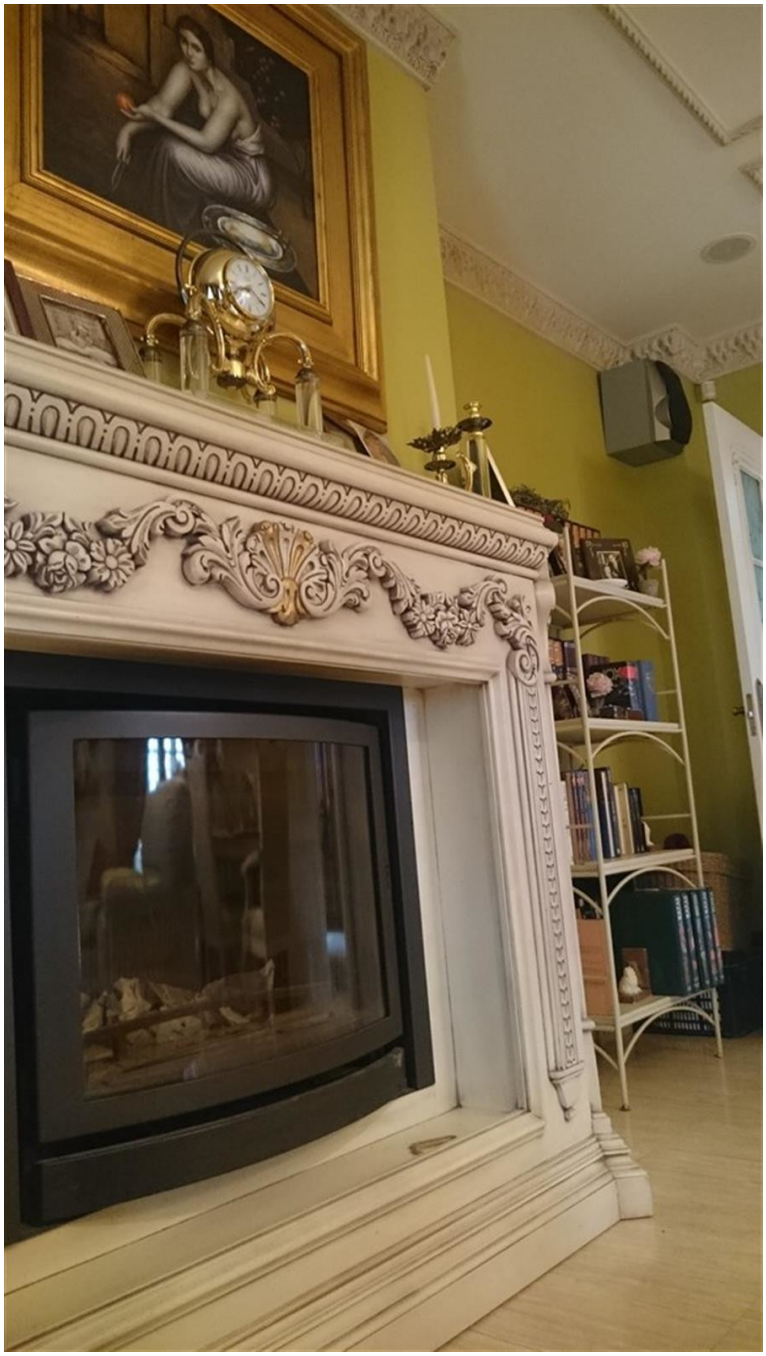
community	garbage	ibi	price
---	---	---	975.000 €