ELVIRIA

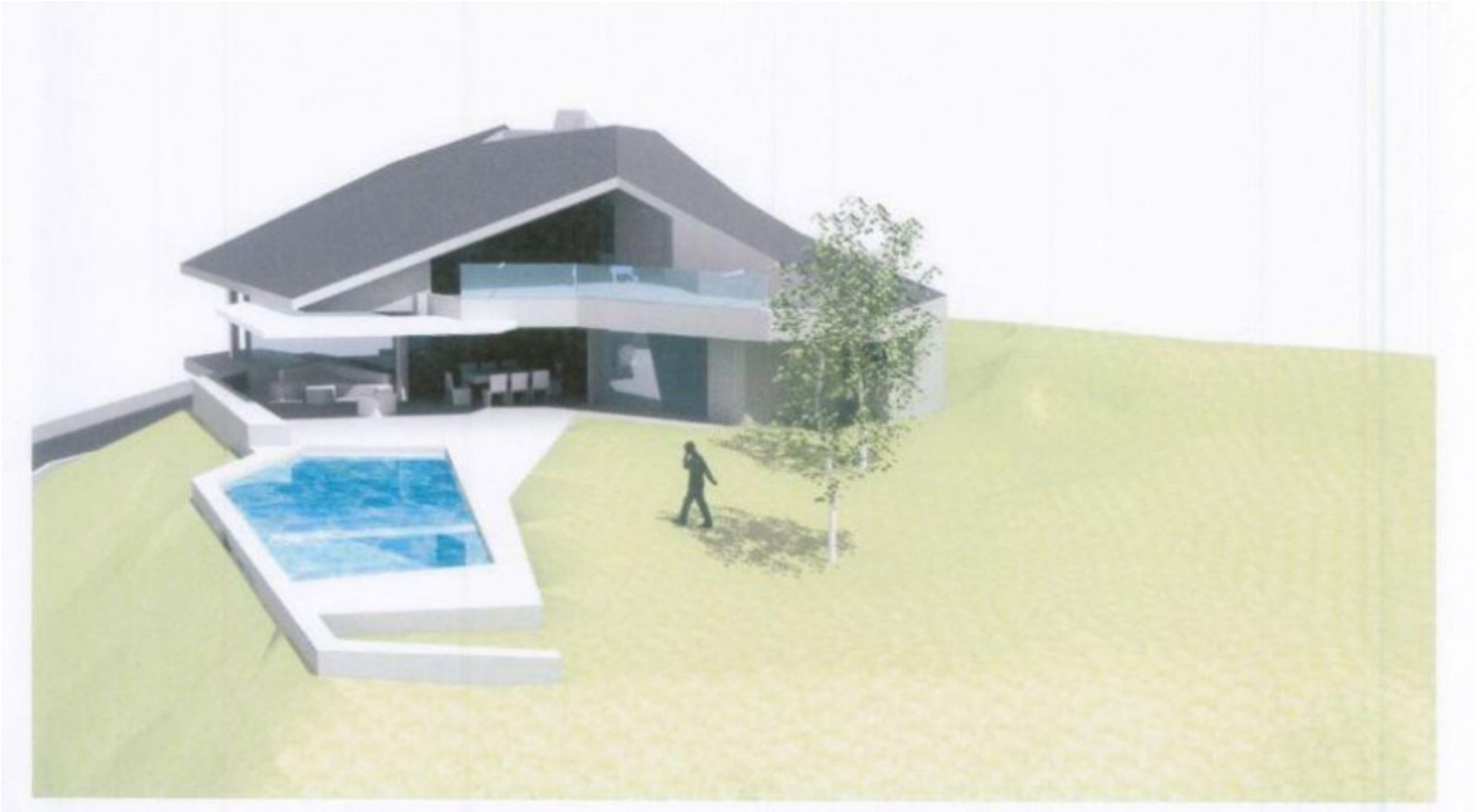

Dormitorios	Baños	plot m²
<---	---	1.500

TERRENO IN ELVIRIA

Parcela en Elviria con LICENCIA. Terreno Rustico, Elviria, Costa del Sol. Jardin/Terreno 1500 m². Posición : Cerca de Golf, Cerca de Colegios. Orientación : Sur. Piscina : Sitio para Piscina. Vistas : Panorámicas. Jardin : Privado.

community	garbage	ibi	price
---	---	---	495.000 €

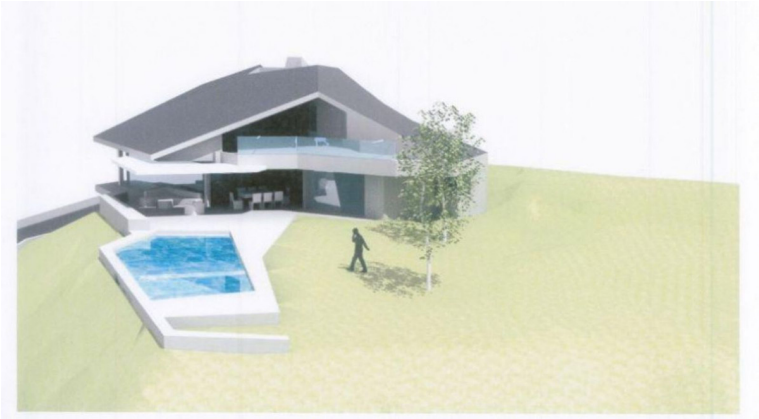

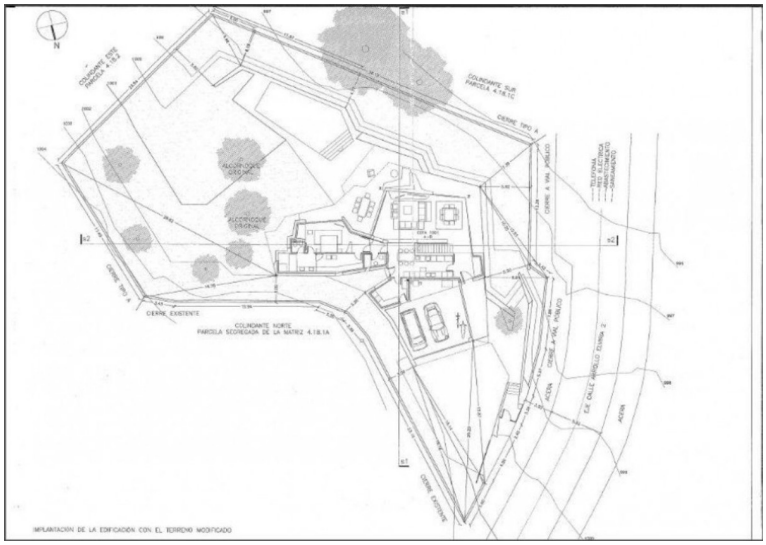
IMPLANTACIÓN DE LA EDIFICACIÓN CON EL TERRENO MODIFICADO

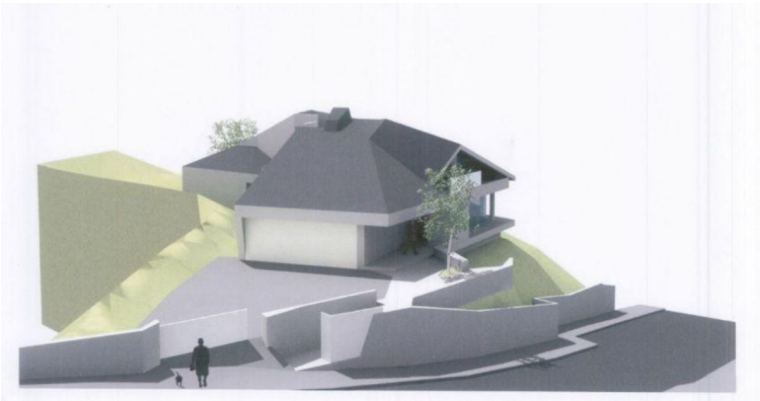

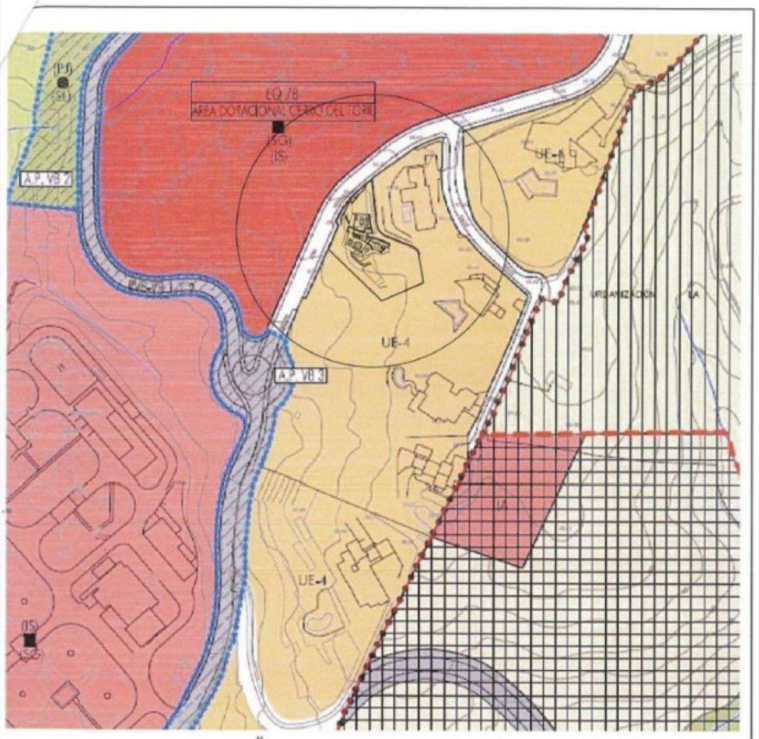
EQ/8
AREA DOTACIONAL CERRO DEL TORNI
UE-4
UE-1
VIVIENDA UNIFAMILIAR
PROYECTO BÁSICO
SEPTIEMBRE 2014
SITUACIÓN: CALLE ARROLLO ELVIRIA 2, MARBELLA
PLANO: SITUACIÓN
SIT-1
E:1/2000
PROPIEDAD: JAVIER DIAZ GONDA
ARQUITECTOS: ROGELIO PÉREZ CONDE
C/BARROCA 12, 36212 VIGO
T 680424716 rperezconde62@gmail.com