

ELVIRIA



bedrooms

<---

bathrooms

plot m²

2.100

TERRENO IN ELVIRIA

Parcela en Elviria en Marbella Este con proyecto para la construcción de vivienda unifamiliar aislada de aprox 411m² con 3 dormitorios, 3 baños, 2 aseos, ascensor y diferentes salas polivalentes destinadas a diferentes usos, como puede ser: gimnasio, sala de cine, habitación servicio, despachos, etc. todo ello con luz natural, en parcela independiente de 2.100m² Aprox.

community

garbage

ibi

price

380.000 €

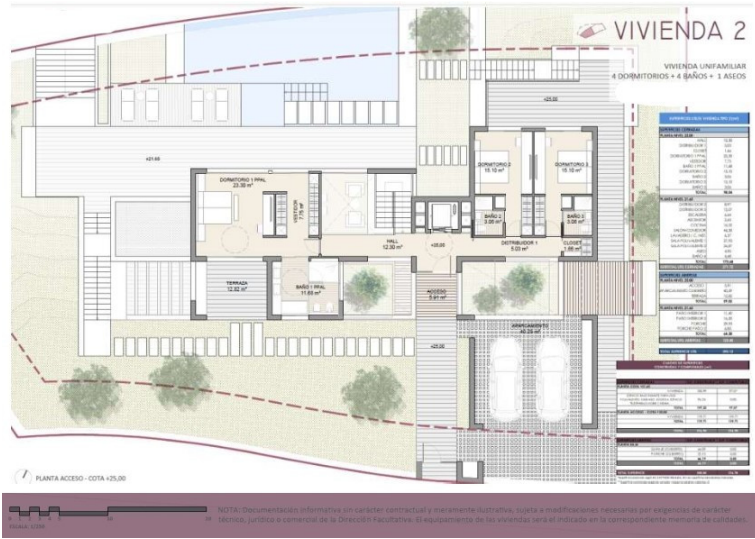

NOTA: Documentación informativa sin carácter contractual y meramente ilustrativa, sujeta a modificaciones necesarias por exigencias de carácter técnico, jurídico o comercial de la Dirección Facultativa. El equipamiento de las viviendas será el indicado en la correspondiente memoria de calidades.