info@grupoibercosta.com
+34 95 120 45 51
+34 604 434 131

MIJAS

Dormitorios	Baños	plot m²
<---	---	33.600

TERRENO IN MIJAS

¡¡BAJADA DE PRECIO PARA VENTA RÁPIDA!! Atención Promotores. Magnifico suelo para villas, adosadas, hoteles etc.. Solar urbano en venta en Mijas Pueblo - Ubicación privilegiada con impresionantes vistas al mar. Datos técnicos: - Superficie total de la parcela: 33.600 m² - Coeficiente de edificabilidad del 0,36%. En las inmediaciones se encuentra toda la infraestructura necesaria (alumbrado, alcantarillado y vías públicas), así como instalaciones públicas y privadas (educativas, comerciales, deportivas, recreativas, etc.) Ideal para cualquier proyecto residencial o comercial.

community	garbage	ibi	price
---	---	---	2.300.000 €
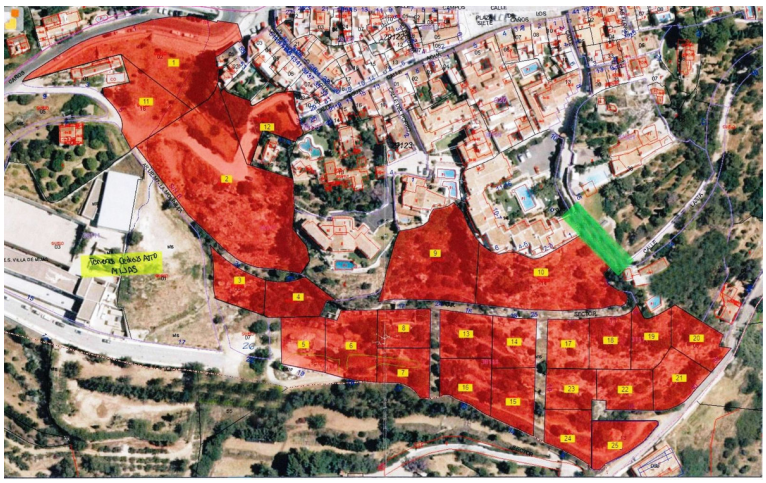
SOLAR