info@grupoibercosta.com
+34 95 120 45 51
+34 604 434 131

GUADALMINA BAJA

bedrooms	bathrooms	built m²	plot m²
<---	---	625	2.500

TERRENO IN GUADALMINA BAJA

Terreno Urbano, Guadalmina Baja, Costa del Sol. Jardin/Terreno 2500 m². Posición : Lado de la Playa, Cerca del Mar, Urbanización. Orientación : Sur. Estado : Excelente. Piscina : Sitio para Piscina. Vistas : Jardín. Jardin : Privado. Seguridad : Seguridad 24 Horas. Aparcamiento : Más de uno, Privado. Categoría : Reventa.
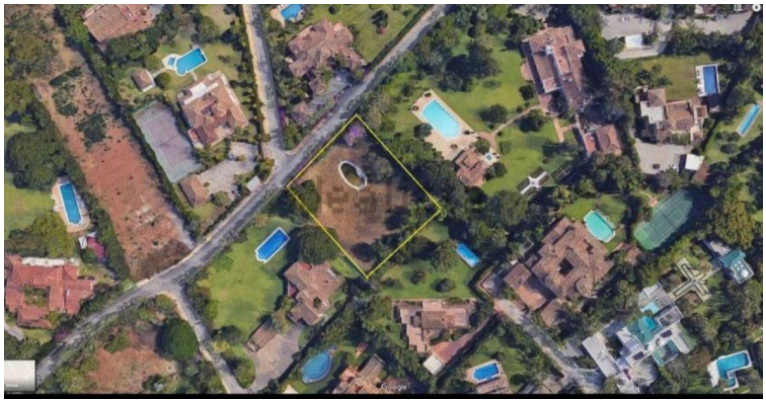
community	garbage	ibi	price
---	---	---	2.900.000 €