BENAHAVÍS

Dormitorios	Baños	built m²	Terraza m²
2	3	206	10

VILLA IN BENAHAVÍS

Casa urbana en el termino municipal de Benahavis ,con dos plantas ,y con una superficie en planta baja de 102 m2. Esta planta constituye en la actualidad un local comercial , dividido en varias dependencias y apto para ser utilizado para otros usos distintos a la vivienda . Mientras que la planta alta que tiene una superficie de 104 m2 , es una vivienda con una escalera de entrada , un salon ,cocina, un cuarto de baño,terraza con vistas panorámicas y 2 dormitorios . Remata la casa una terraza visitable. Las 2 plantas pueden ser utilizadas por separado.

community	garbage	ibi	price
---	---	---	900.000 €

salida ciudad
INDIAN SPICE

salida ciudad

INDIAN SPICE
INDIAN SPICE

Benihana's Restaurant
INDIAN SPICE
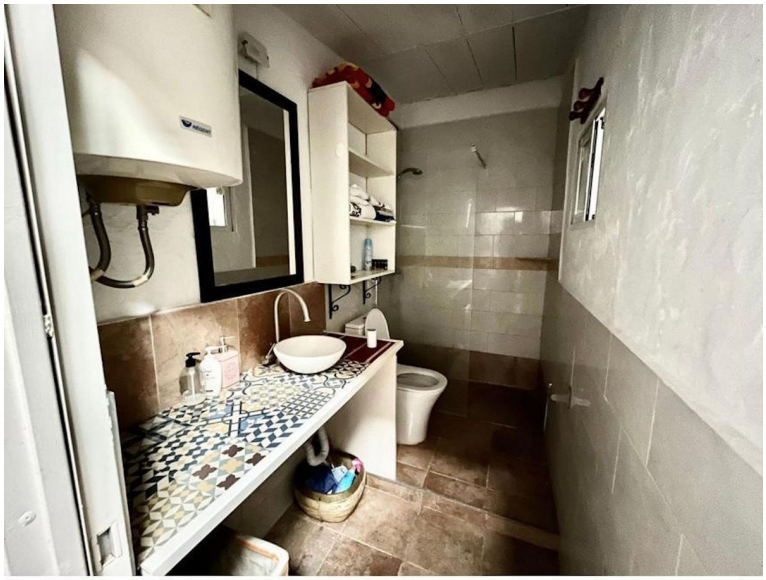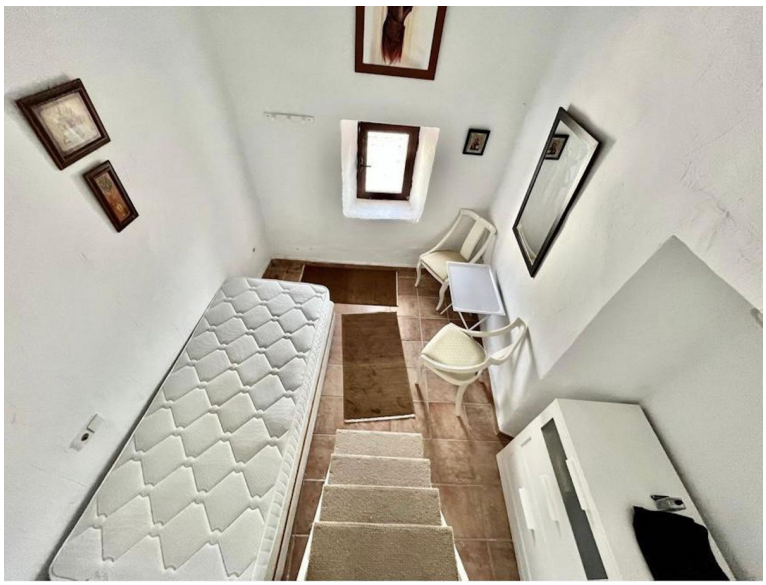
336lq0k5vc