# FUENGIROLA

| Dormitorios | Baños | built m² | Terraza m² |
|---|---|---|---|
| <--- | 2 | 400 | 80 |

## COMERCIAL IN FUENGIROLA

Este encantador local en venta se encuentra en una ubicación privilegiada: el pintoresco Paseo Marítimo de Fuengirola. Con vistas panorámicas al mar y una ubicación que atrae tanto a turistas como a locales, este espacio comercial ofrece una oportunidad excepcional para inversores y empresarios que deseen establecerse en una de las zonas más codiciadas de la Costa del Sol. Características del Local: Ubicación Inmejorable: Situado en el corazón del paseo marítimo, este local disfruta de una alta visibilidad y tráfico de personas durante todo el año. Historia de Éxito: Este local está actualmente alquilado desde hace muchos años, lo que demuestra su atractivo y capacidad para atraer negocios prósperos, ofreciendo una rentabilidad inmediata. Vistas al Mar: En primera línea de playa, la ubicación inmejorable hace que este local esté en constante revalorización. Amplio y Versátil: Con do...

| community | garbage | ibi | price |
|---|---|---|---|
| --- | --- | --- | 1.180.000 € |

Drinks & Food
BOCACCIO
Coctails
Snacks
Grill
Sports
PIDA SU MESA AL PERSONAL

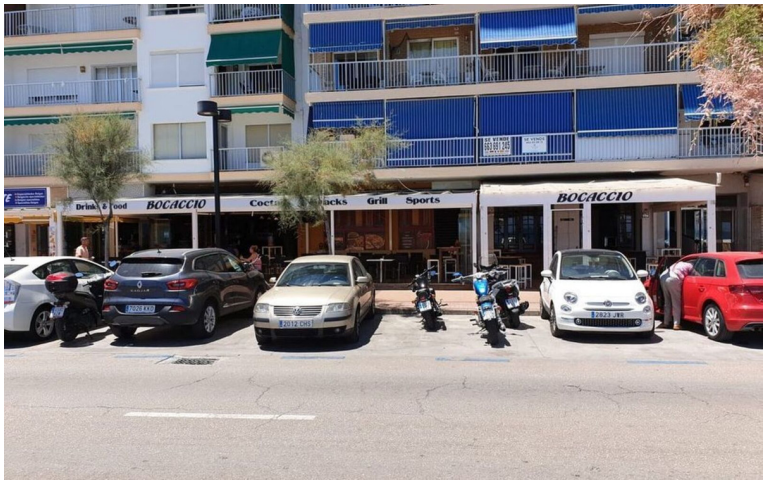
BOCACCIO
Grill
Sports
BOCACCIO

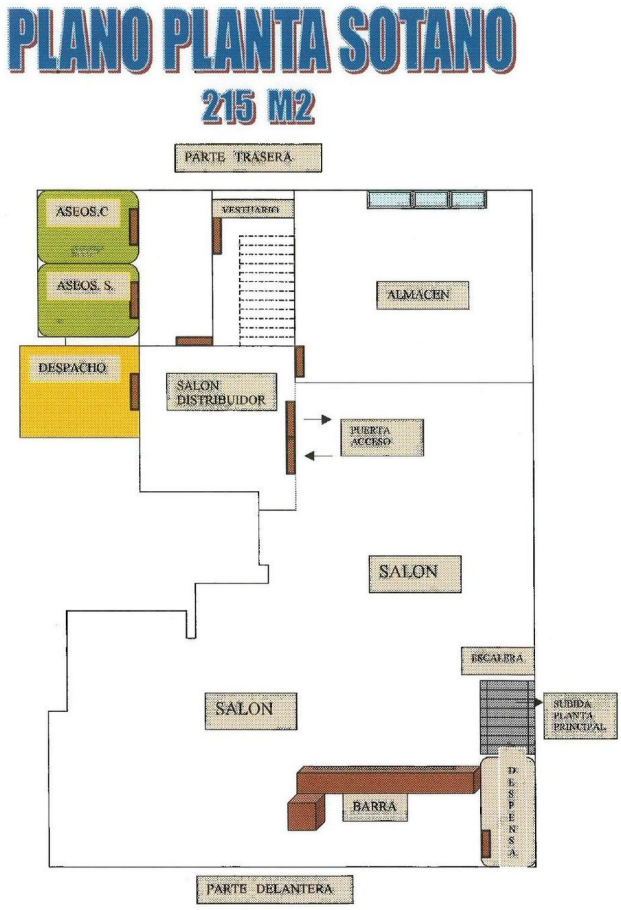
PLANO PLANTA SOTANO
215 M2
PARTE TRASERA
ASEOS.C
VESTIARIO
ASEOS. S.
ALMACEN
DESPACHO
SALON DISTRIBUIDOR
PUERTA ACCESO
SALON
ESCALERA
SUBIDA PLANTA PRINCIPAL
SALON
BARRA
DESPENSA
PARTE DELANTERA

# PLANO PLANTA PRINCIPAL

## 185 M2

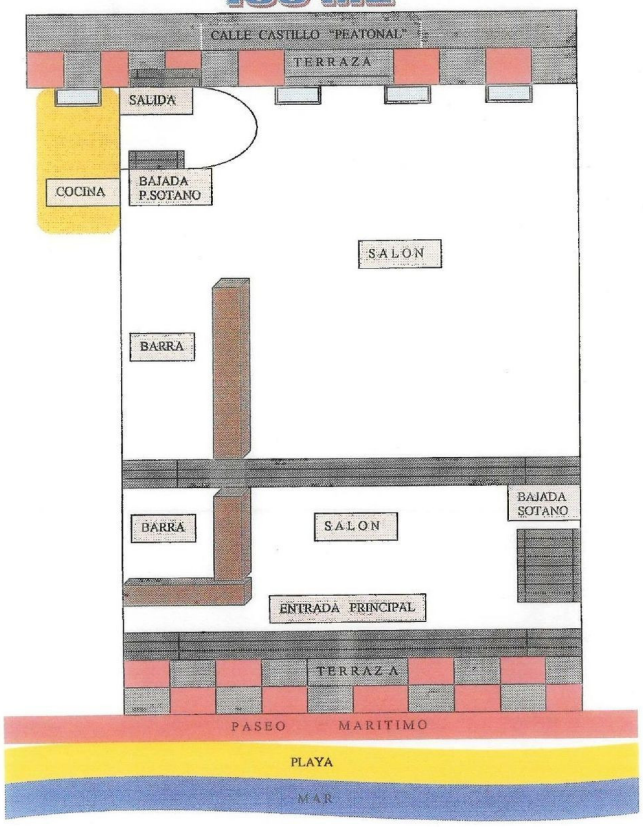

GROSS INTERNAL AREA
GROUND FLOOR: 181.83 m2
TOTAL: 181.83 m2
SIZES AND DIMENSIONS ARE APPROXIMATE, ACTUAL MAY VARY.
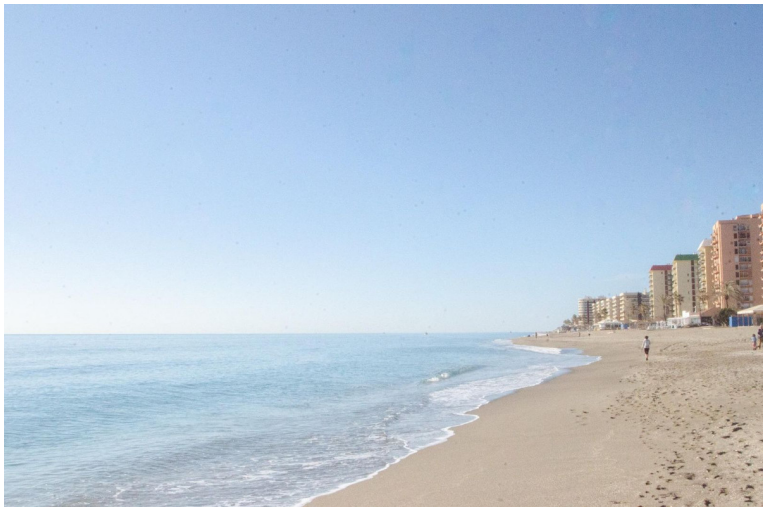
Matterport