CASARES

Dormitorios	Baños	built m²	Terraza m²
3	2	127	20

APARTAMENTO IN CASARES

Exquisita propiedad en primera línea de playa Casares del Mar, Casares Costa es un desarrollo establecido en primera línea de playa situado en una ubicación muy solicitada en Casares Costa. La comunidad cuenta con preciosos jardines comunitarios con borduras y arbustos maduros, una fantástica zona de piscina comunitaria y acceso directo al paseo marítimo y a la playa. Esta zona de paseo o sendero conduce a Estepona y también al pueblo local de Sabinillas y Duquesa Marina. En el corazón de la comunidad se encuentra esta fusión de dos apartamentos convertidos en una casa excepcional junto a la playa. La entrada conduce a una vivienda de planta abierta con una nueva cocina totalmente equipada, comedor y sala de estar, todo con impresionantes vistas al mar, la arena y la piscina. Hay un gran dormitorio principal con vistas al mar y dos dormitorios adicionales, todos con armario. Hay...
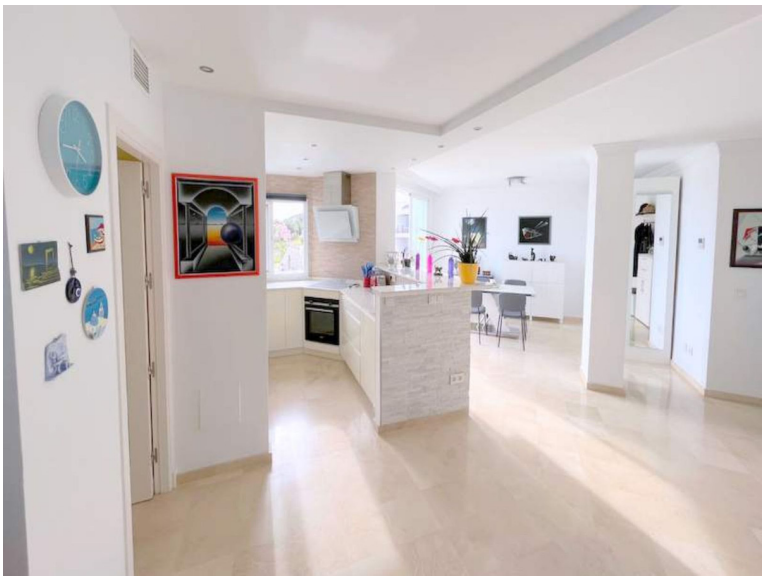
community	garbage	ibi	price
---	---	---	690.000 €