MIJAS COSTA

Dormitorios	Baños	built m²
2	1	79

ÁTICO IN MIJAS COSTA

INMUEBLE OKUPADO. OPORTUNIDAD PARA INVERSORES. El precio del inmueble ha sido fijado en atención a que el inmueble se adquiera por el comprador en estado de ocupado por lo que no aplicaría dicho precio si en el momento de formalización de la escritura pública el inmueble se encontrara libre de ocupantes. Las fotografías pueden no corresponderse con el estado actual del inmueble. Imposibilidad de visita interior. ¡Descubre el paraíso en Las Lagunas de Mijas, Málaga! La vivienda cuenta con una superficie construida privativa de 69,17 m², a la que se suman aproximadamente 10 m² correspondientes a elementos comunes, alcanzando así una superficie construida total de 79 m². Además, dispone de dos terrazas: una terraza delantera de 13,71 m², ideal para disfrutar del aire libre, y otra terraza interior de 0,76 m² que da a un patio de luces. Su distribución es funcional y acogedora, compues...

community	garbage	ibi	price
---	---	---	201.500 €

INMUEBLE OKUPADO A LA VENTA

TALLER DE CHAPA
Y PINTURA

SE ALQUILA
Y PINTURA

PPG
HNOS JAIME
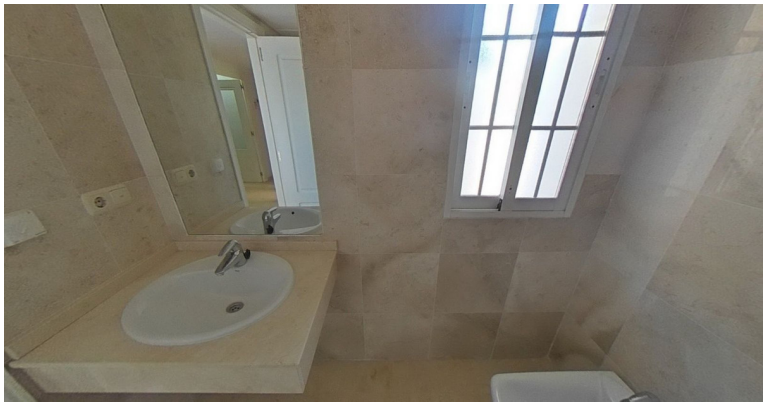
CRISTALE
LAS
CAÑADA
Telf. 952