

MIJAS COSTA

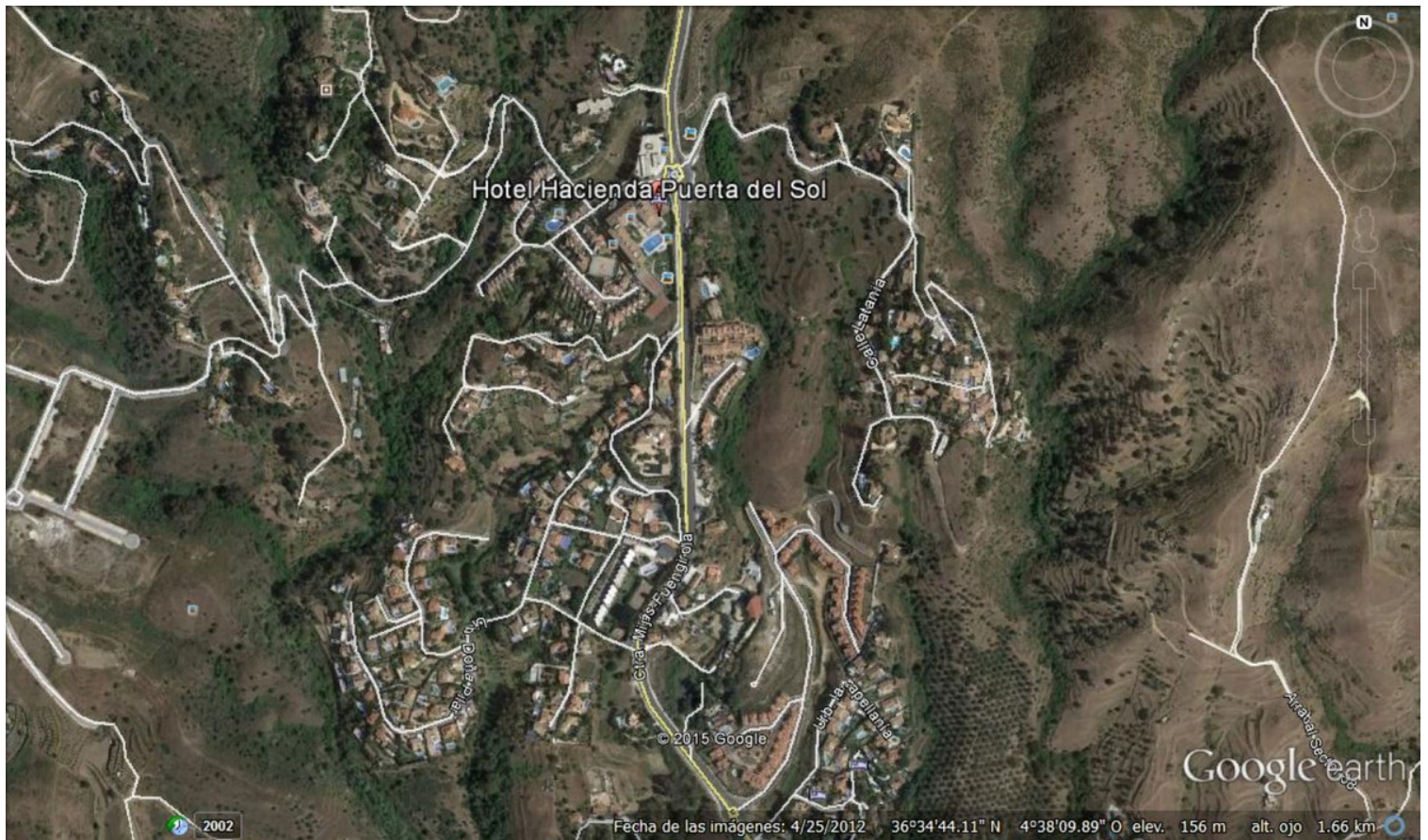

bedrooms

< ---

bathrooms

plot m²

65.343

TERRENO IN MIJAS COSTA

Forma parte del sector SUP S4 A. Tiene plan parcial aprobado. En la actualidad se está tramitando el proyecto de reparcelación y de urbanización. El techo edificable que corresponde es de 13.637 metros cuadrados, Localización única en la Costa del Sol, a menos de 5 km de la playa y con unas vistas únicas del Mediterráneo Perfectamente comunicado, a tan solo 2.5km de la Autovía del Mediterráneo – A7 y a 2.4 km de Mijas A menos de 20 minutos del Aeropuerto de Málaga-Costa del Sol y 25 min del centro de Marbella

community

garbage

ibi

price

10.500.000 €

