MIJAS

Dormitorios	Baños	built m²	Terraza m²	plot m²
3	2	150	80	413

VILLA IN MIJAS

¡Increíble oportunidad! Villa a estrenar situada en la carretera Mijas - Fuengirola, con fantásticas vistas al Mar Mediterráneo. Disfrute de la privacidad y comodidad de esta casa independiente con piscina privada y jardín de fácil mantenimiento. A la espera de recibir licencia de obra

community	garbage	ibi	price
---	---	---	995.000 €

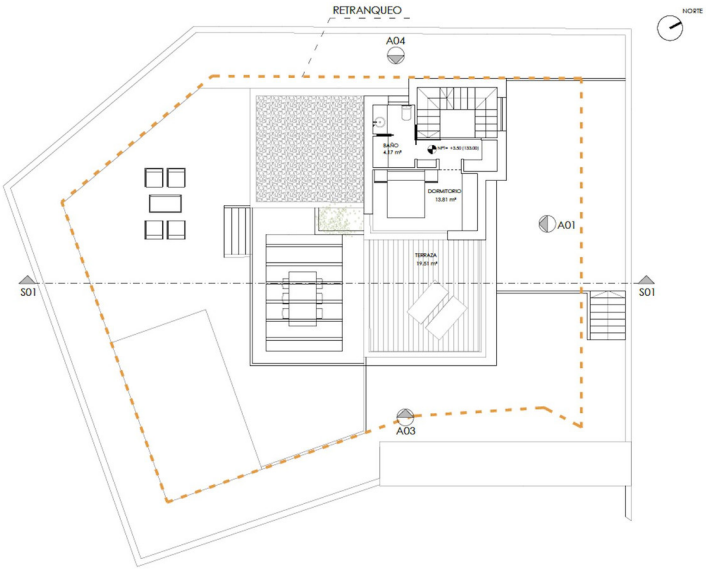

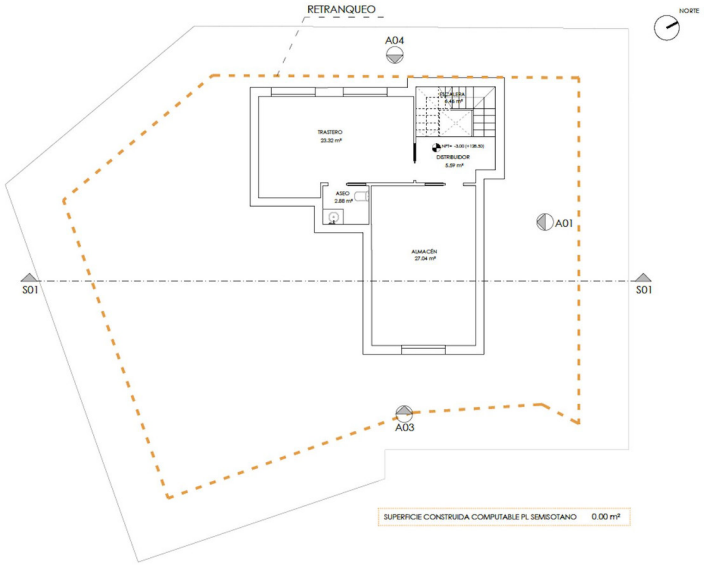

SUPERFICIE CONSTRUIDA COMPUTABLE PL SEMISOTANO 0.00 m²

SUPERFICIES ÚTILES PL. ALTA - INTERIORES

DORMITORIO	13.81 m²
BAÑO	4.17 m²
TOTAL ÚTIL PL. BAJA	17.98 m²

SUPERFICIES ÚTILES PL. ALTA - EXTERIORES

TERRAZA DESCUBIERTA	51.85 m²

SUPERFICIE CONSTRUIDA COMPUTABLE PL 1 26.71 m²

SUPERFICIES ÚTILES SEMISÓTANO

DISTRIBUIDOR	5.59 m²
ESCALERA	6.46 m²
ASEO	2.88 m²
ALMACÉN	27.04 m²
TRASTERO	23.32 m²
TOTAL ÚTIL SEMISÓTANO	65.29 m²

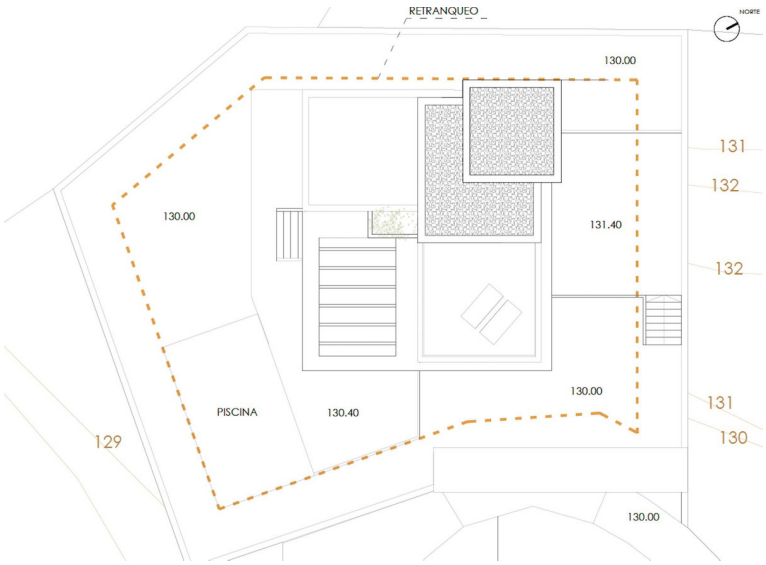

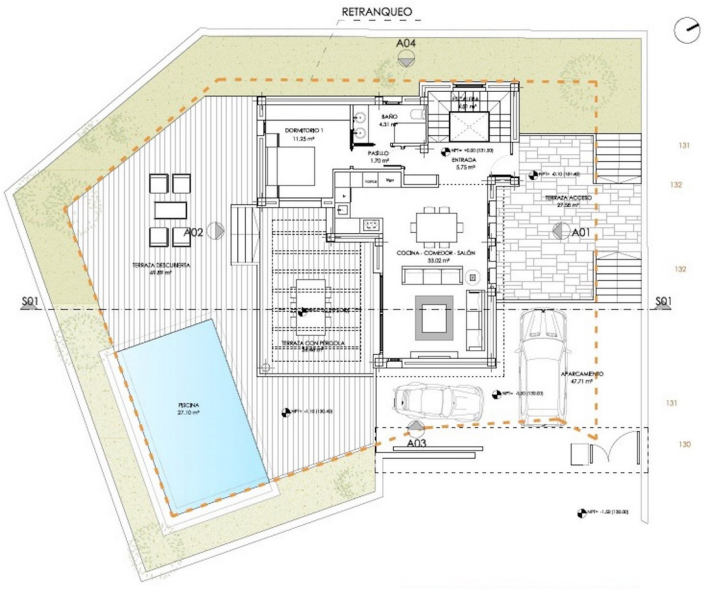

SUPERFICIE CONSTRUIDA COMPUTABLE PL BAJA 76.51 m²