BENAHAVÍS

Dormitorios	Baños	built m²	Terraza m²
4	3	170	161

ÁTICO IN BENAHAVÍS

Ático de 4 dormitorios por €1.750.000 euros excl muebles por valor de 150.000 euros Este espacioso ático de 4 dormitorios ofrece impresionantes vistas sobre Benahavís. Situado en una colina cerca de Los Arqueros Golf y La Quinta Golf, no sólo disfrutará de las vistas al mar, sino también de un hermoso entorno verde. La planta baja dispone de 3 dormitorios con amplias terrazas y un baño en-suite en el dormitorio principal. Al lado, hay una espaciosa cocina con una distribución abierta al salón, que a su vez desemboca en la terraza. En el solarium se encuentra el cuarto dormitorio con baño en-suite y una amplia terraza equipada con una piscina y jacuzzi. Esta propiedad está totalmente lista para entrar a vivir. Este piso forma parte de una urbanización de alta gama situada en Benahavis. Con las glamurosas boutiques de Marbella y el elegante puerto deportivo de Puerto Banús a menos de ...
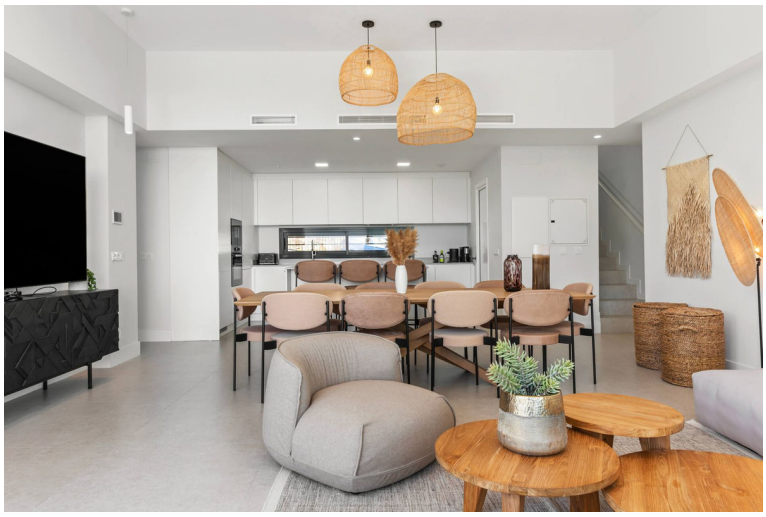
community	garbage	ibi	price
---	---	---	1.750.000 €