info@grupoibercosta.com
+34 95 120 45 51
+34 604 434 131

FUENGIROLA

Dormitorios	Baños	built m²
<---	1	50

COMERCIAL IN FUENGIROLA

ZONA PUERTO DEPORTIVO. SE TRASPASA NEGOCIO DE TRATAMIENTOS ESTÉTICOS Y BELLEZA EN FUNCIONAMIENTO CON CLIENTELA FIJA Y DE PASO. Totalmente reformado. Cuenta con 3 cabinas de tratamientos. Incluye aparatología para realizar: punta de diamante, hidrofacial, peeling, láser para eliminar tatuajes y carbón peeling, maderoterapia, cavitación, radiofrecuencia, etc. También tiene 2 puestos para tratamientos de manicura y pedicura. El negocio cuenta con licencia para salón de belleza, peluquería y medicina estética. - Precio del traspaso: 33.500 € - Precio alquiler local: 650 €/ mes y dos meses de fianza.

community	garbage	ibi	price
---	---	---	33.500 €

GAÏA
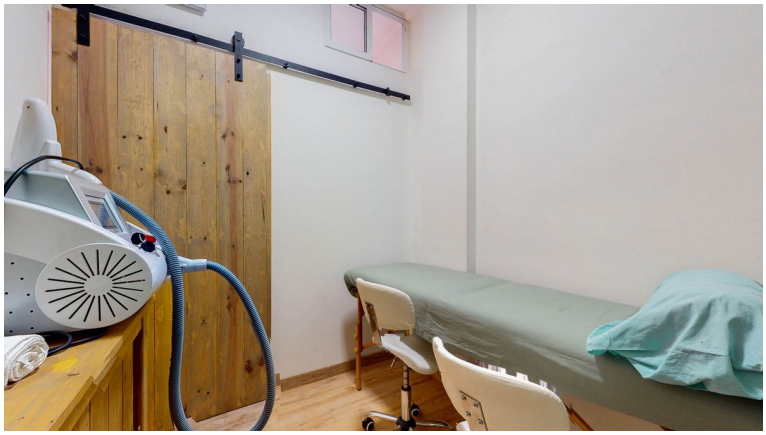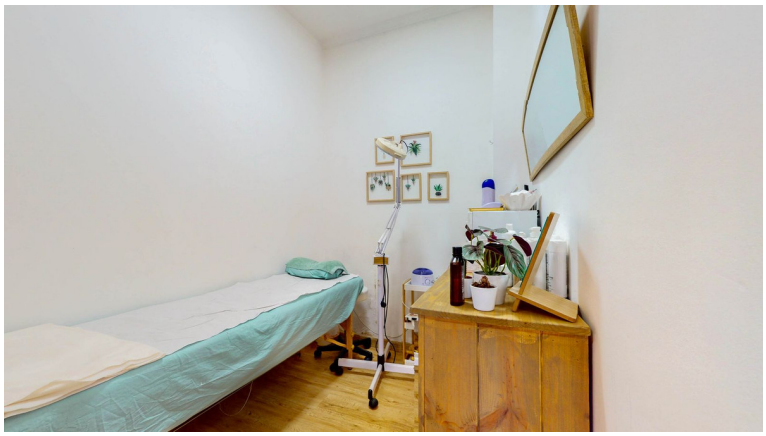
GAÏA