

LA CALA GOLF

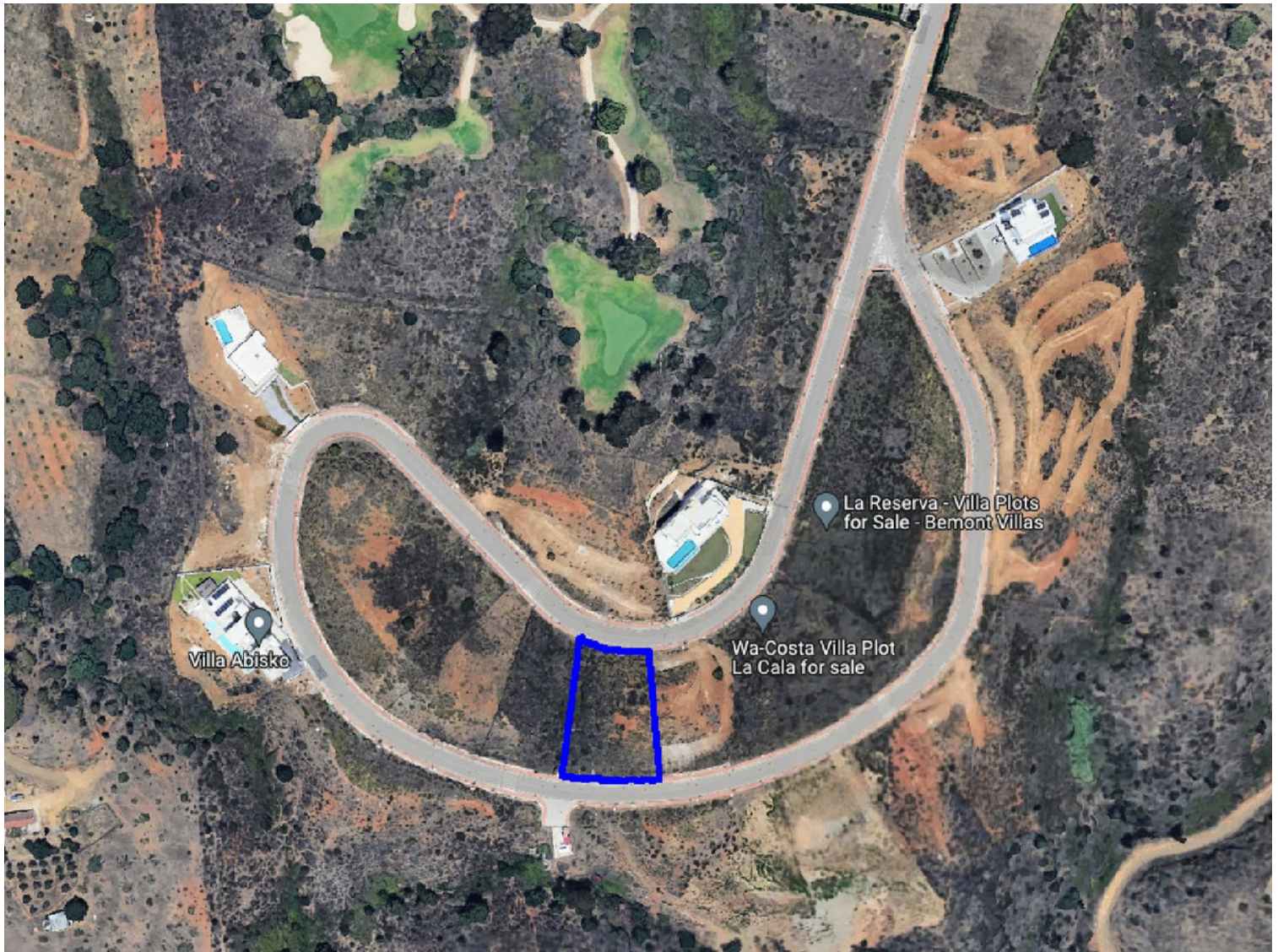

bedrooms

< ---

bathrooms

plot m²

1.415

TERRENO IN LA CALA GOLF

Fabulosa parcela orientada al sur con impresionantes vistas al mar y a la montaña en la calle Reserva de Cala Golf, La Cala Golf, Mijas Costa. Características urbanísticas de la parcela (1.415m²): Calificada para villas residenciales unifamiliares Clasificación urbanística: Suelo Urbano. Ordenado Zonificación: AIS Uso permitido: Residencial Aislada Edificabilidad: 35% (Ocupación máxima de superficie 495 m²) Retranqueos: 3m a calle y al resto de linderos Alturas permitidas: 2 Plantas Altura máxima permitida: 7m Acceso por carretera en los lados norte y sur de la parcela La parcela será excavada y allanada a costa del propietario Esta parcela está situada en un barrio residencial, sólo para villas, del exclusivo La Cala Golf, que se encuentra a 10 minutos en coche de La Cala de Mijas. La Cala Golf es conocido como el mejor complejo de golf de Andalucía, con tres emocionantes campos d...

community

garbage

ibi

price

250.000 €

