

ESTEPONA



ALOJAMIENTO COMUNITARIO



bedrooms

< ---

bathrooms

built m²

838

plot m²

3.434

TERRENO IN ESTEPONA

Proyecto único de un exclusivo aparthotel en Estepona ubicado en la parcela de 3434m². Posibilidad de construir un aparthotel de 838m² de 2 plantas, 28 apartamentos, restaurante, piscina y parking subterráneo. También está permitido y es posible construir 3 villas en esta parcela! Excelente ubicación, cerca del pueblo, supermercados, servicios y la playa de Playa don Pedro. Muy cerca también se encuentran varios clubes de golf, como Santa María Golf, Valle Romano y Estepona Golf. Proyecto con un diseño moderno y actual realizado por un arquitecto profesional. Una inversión sensata que traerá un buen beneficio.

community

garbage

ibi

price

1.500.000 €



ALOJAMIENTO COMUNITARIO

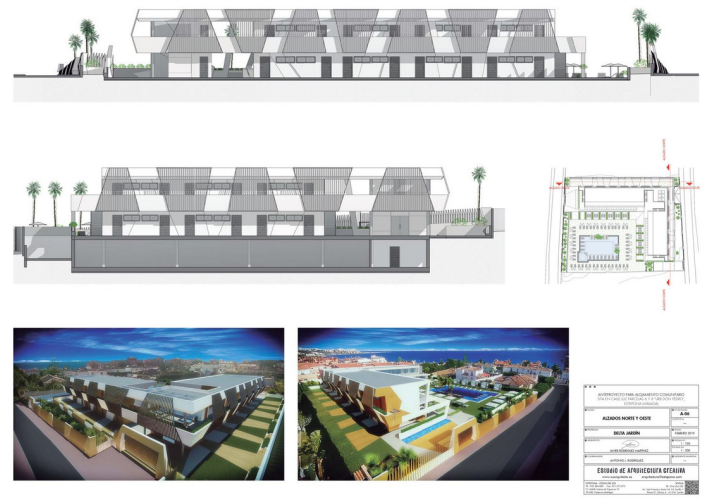

PROYECTO DE OBRAS DE RECONSTRUCCIÓN DEL ALOJAMIENTO COMUNITARIO EN EL TERMINO MUNICIPAL DE ESTEPONA (MÁR. DE MÁLAGA)	
ALZADO NOROCCIDENTAL	A.01
SECCION	A.02
EDIFICIO DE APOYOCUENTA GCEA/INA	



PROYECTO DE OBRAS DE RECONSTRUCCIÓN DEL ALOJAMIENTO COMUNITARIO EN EL TERMINO MUNICIPAL DE ESTEPONA (MÁR. DE MÁLAGA)	
ALZADO NOROCCIDENTAL	A.01
SECCION	A.02
EDIFICIO DE APOYOCUENTA GCEA/INA	

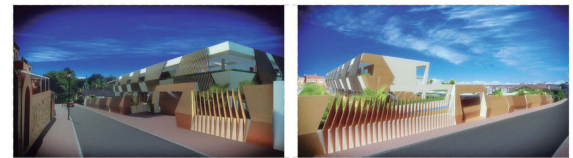
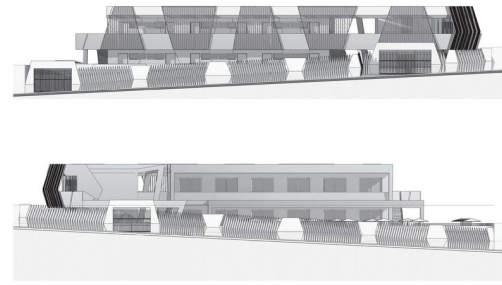

PROYECTO DE OBRAS DE RECONSTRUCCIÓN DEL ALOJAMIENTO COMUNITARIO EN EL TERMINO MUNICIPAL DE ESTEPONA (MÁR. DE MÁLAGA)	
ALZADO NOROCCIDENTAL	A.01
SECCION	A.02
EDIFICIO DE APOYOCUENTA GCEA/INA	



PROYECTO DE OBRAS DE RECONSTRUCCIÓN DEL ALOJAMIENTO COMUNITARIO EN EL TERMINO MUNICIPAL DE ESTEPONA (MÁR. DE MÁLAGA)	
ALZADO NOROCCIDENTAL	A.01
SECCION	A.02
EDIFICIO DE APOYOCUENTA GCEA/INA	



PROYECTO DE OBRAS DE RECONSTRUCCIÓN DEL ALOJAMIENTO COMUNITARIO EN EL TERMINO MUNICIPAL DE ESTEPONA (MÁR. DE MÁLAGA)	
ALZADO NOROCCIDENTAL	A.01
SECCION	A.02
EDIFICIO DE APOYOCUENTA GCEA/INA	

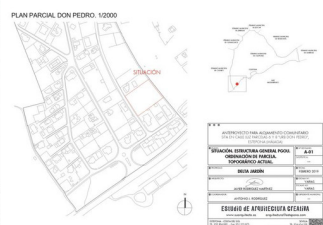
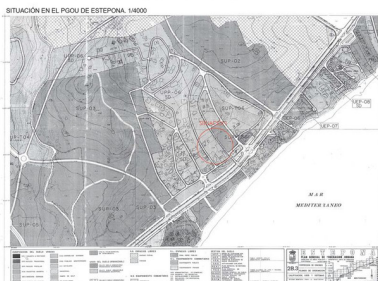
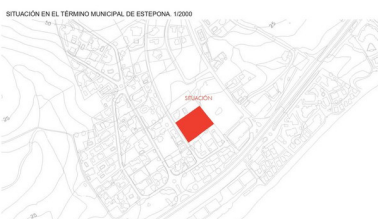

PROYECTO DE OBRAS DE RECONSTRUCCIÓN DEL ALOJAMIENTO COMUNITARIO EN EL TERMINO MUNICIPAL DE ESTEPONA (MÁR. DE MÁLAGA)	
ALZADO NOROCCIDENTAL	A.01
SECCION	A.02
EDIFICIO DE APOYOCUENTA GCEA/INA	

