LAS LAGUNAS

bedrooms	bathrooms	built m²
2	1	57

APARTAMENTO IN LAS LAGUNAS

Apartamento Planta Media, Las Lagunas Mijas Costa, Costa del Sol. 2 Dormitorios, 1 Baño, Construidos 57 m2;. Posición : Ciudad. Estado : Excelente. Climatización : Aire Acondicionado. Caracteristicas : Ascensor, Armarios Empotrados, Cerca de Transporte, Doble acristalamiento. Muebles : Amueblada. Cocina : Equipada. Categoría : Inversion, Reducido.
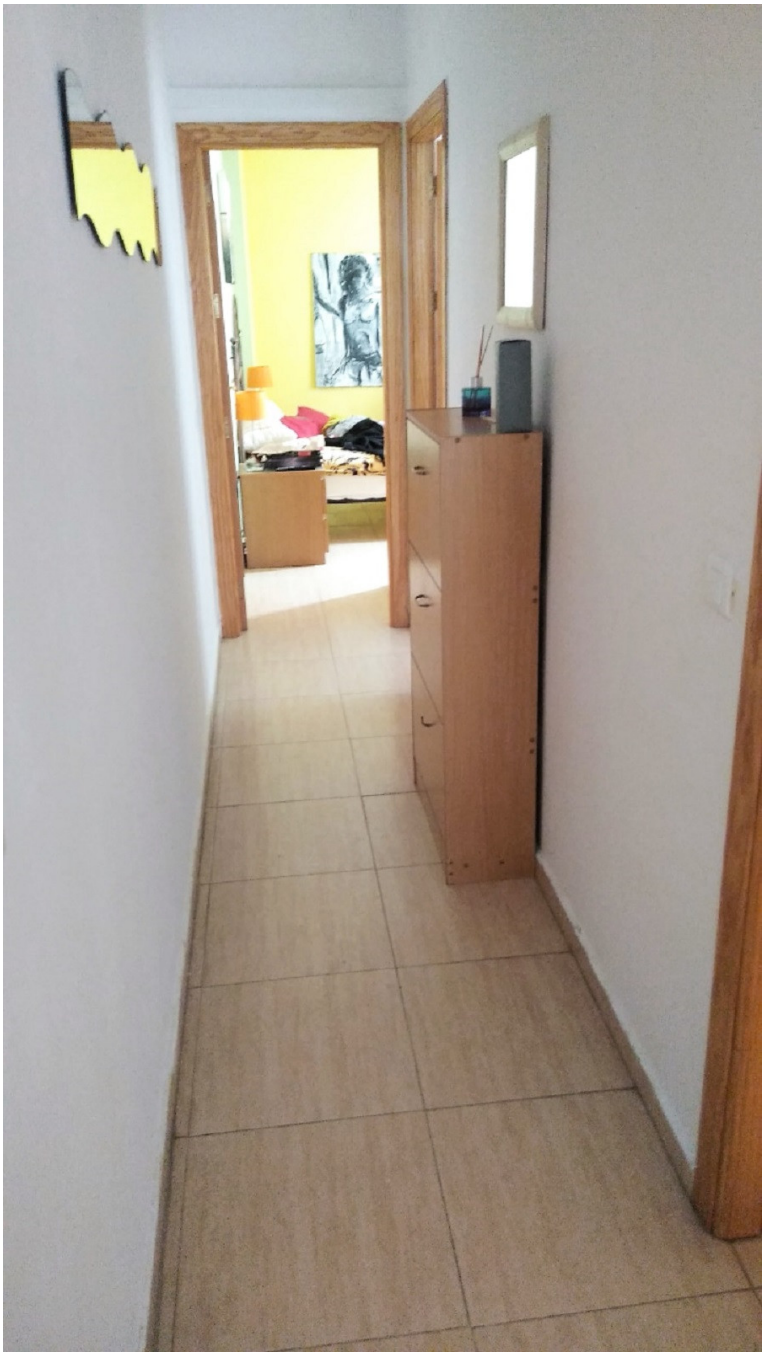
community	garbage	ibi	price
---	---	---	198.500 €