LA CALA GOLF

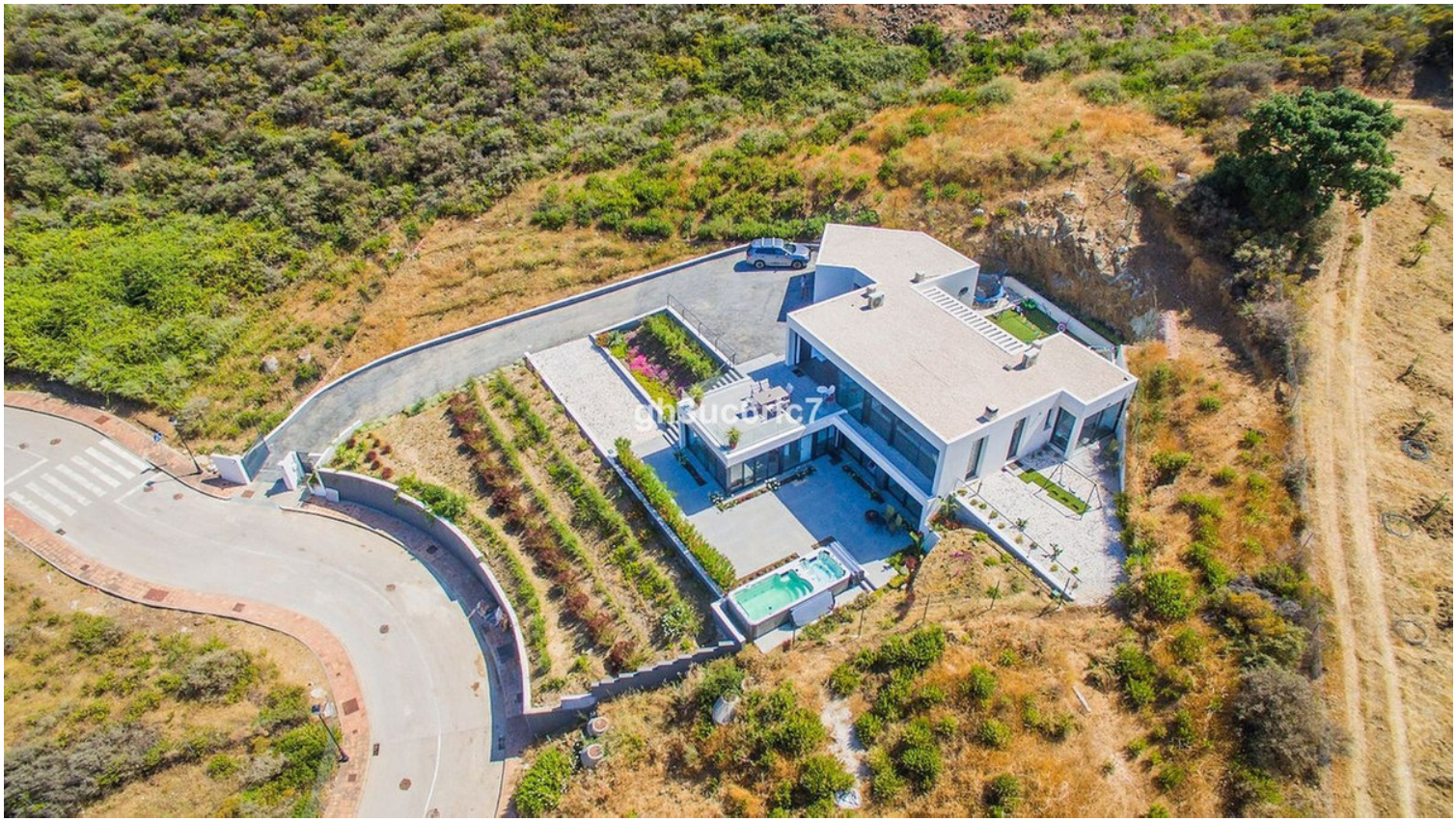

Dormitorios	Baños	built m²	Terraza m²	plot m²
4	---	365	70	1.853

VILLA IN LA CALA GOLF

Enclavada en el corazón de La Cala Hills, esta impresionante villa personifica la vida de lujo con un toque de naturaleza. Con casi 2.000 metros cuadrados de terreno virgen, esta joya ofrece 365 metros cuadrados de espacio habitable meticulosamente renovado. Con cuatro espaciosos dormitorios y tres cuartos de baño elegantemente diseñados, la villa ofrece un amplio espacio para la familia y los invitados. Los modernos interiores se complementan con una acogedora chimenea de leña, perfecta para las noches más frescas. La vida al aire libre es igual de impresionante, con un relajante jacuzzi y una encantadora piscina pequeña, ideal para relajarse bajo el sol. La ubicación de la villa es realmente excepcional, con impresionantes vistas al campo abierto que proporcionan un escape sereno y privado del ajetreo y el bullicio de la vida cotidiana. A pesar de su entorno tranquilo, la propieda...

community	garbage	ibi	price
---	---	---	1.300.000 €

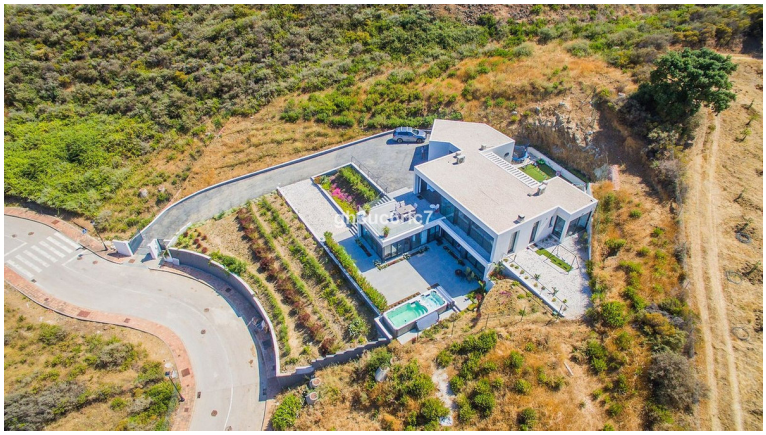
gh3uc6ric7

gh3uc6ric7

gh3uc6ric7

gh3uc6ric7

gh3uc6ric7

gh3uc6ric7

gh3uc6ric7