info@grupoibercosta.com
+34 95 120 45 51
+34 604 434 131

RIVIERA DEL SOL

Dormitorios	Baños	built m²	Terraza m²	plot m²
3	3	155	180	297

VILLA IN RIVIERA DEL SOL

Fabulosa casa semi pareada ubicada en Riviera del sol, Mijas Costa, junto al peaje que conecta con Málaga 20 minutos y Marbella centro10 min. Ideal para familias por su comodidad , bonitas zonas comunes, dos fantásticas piscinas . La propiedad se encuentra en perfecto estado, consta de 3 dormitorios y dos baños completos, uno en suite, más un aseo de invitados. Gran Jardín privado con mantenimiento incluido en la comunidad como también el agua. La propiedad cuenta con excelentes calidades .La casa tiene varias mejoras extras . Cámaras de seguridad en toda la urbanización .Parada de Bus a 3 minutos caminando, para de autobús escolar a 100 metros. Ideal para disfrutar de una excelentes vacaciones o vivir ,playas ,restaurantes ,centro comercial a tan solo 5 minutos ..

community	garbage	ibi	price
---	---	---	495.000 €

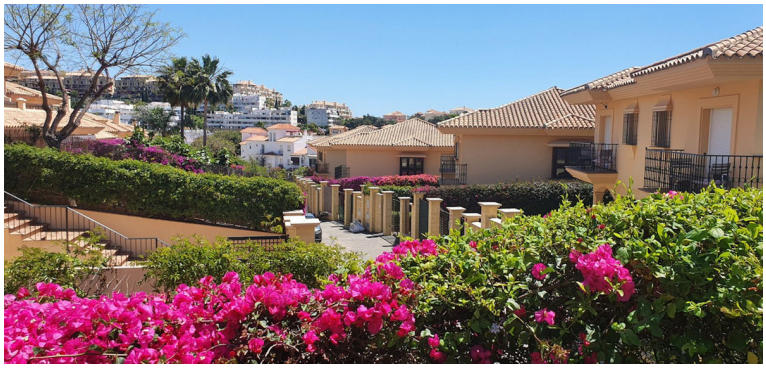

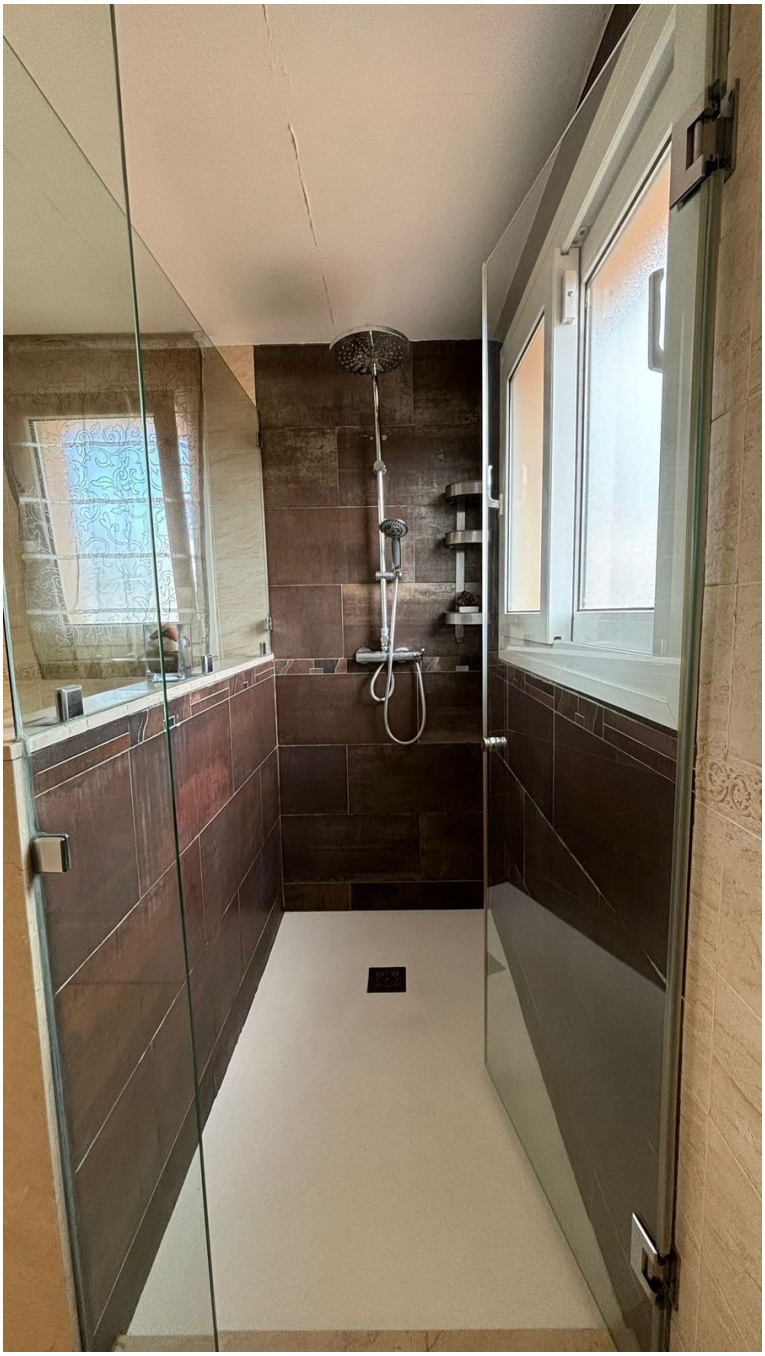

PRIME
PRIME