MIJAS GOLF

Dormitorios	Baños	built m²	Terraza m²	plot m²
3	3	208	199	1.942

VILLA IN MIJAS GOLF

Impresionante villa independiente situada en primera línea de los muy populares campos de golf de La Cala, por lo que es una opción ideal para los amantes del golf. Esta moderna villa tiene un salón muy amplio, luminoso y decorado con estilo, con una cocina americana equipada con todas las comodidades. Desde el salón tiene unas vistas estupendas a la piscina y al jardín, lo que aumenta la relajación y el disfrute de vivir en esta fantástica villa. Además, tiene acceso directo a la terraza/jardín a través de una puerta corredera de cristal. En la planta baja hay un dormitorio, un baño y un aseo. En la planta superior, dos dormitorios y también dos baños. Todos los dormitorios tienen armarios empotrados. Toda la villa dispone de aire acondicionado central (frío/calor) y calefacción por suelo radiante. En los alrededores encontrará varios restaurantes, bares y supermercados. La Ca...
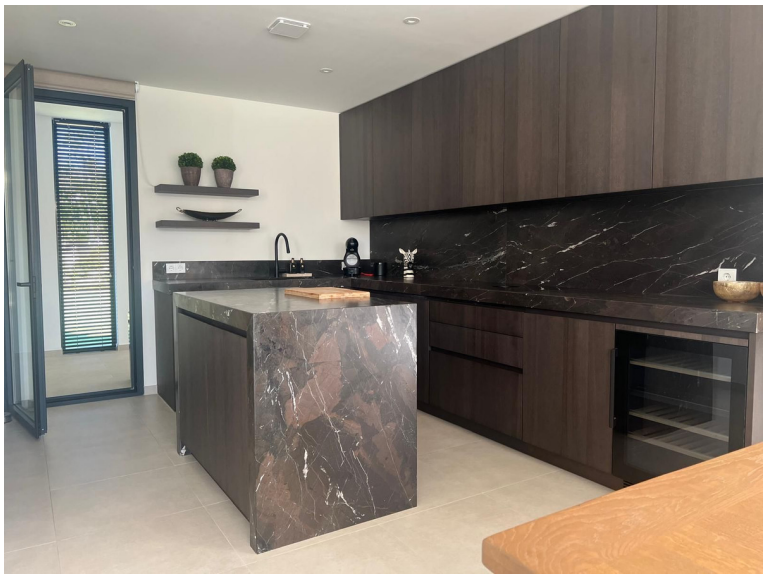
community	garbage	ibi	price
---	---	---	2.425.000 €