FUENGIROLA

Dormitorios	Baños	built m²
2	1	52

APARTAMENTO IN FUENGIROLA

Bienvenido a tu nuevo refugio en pleno corazón de Fuengirola! Este encantador apartamento, ubicado en una calle tranquila, se encuentra a solo 200 metros de la playa, lo que lo convierte en el lugar perfecto para disfrutar del sol y el mar. Construido en 2021, el edificio ofrece todas las comodidades modernas que podrías desear. Con 2 acogedores dormitorios y 1 baño, este espacio es ideal para relajarte y descansar. La cocina está completamente equipada, lista para que prepares tus platos favoritos. Además, el aire acondicionado en todo el apartamento garantiza que siempre estés cómodo, sin importar la temporada, cuenta con un pequeño patio, Es un lugar perfecto como segunda vivienda, situado en una de las zonas más privilegiadas de la ciudad. acceso al tren en solo 8 minutos a pie, facilitando tus desplazamientos. Y para aquellos momentos de ocio, bares y restaurantes están a tu alca...
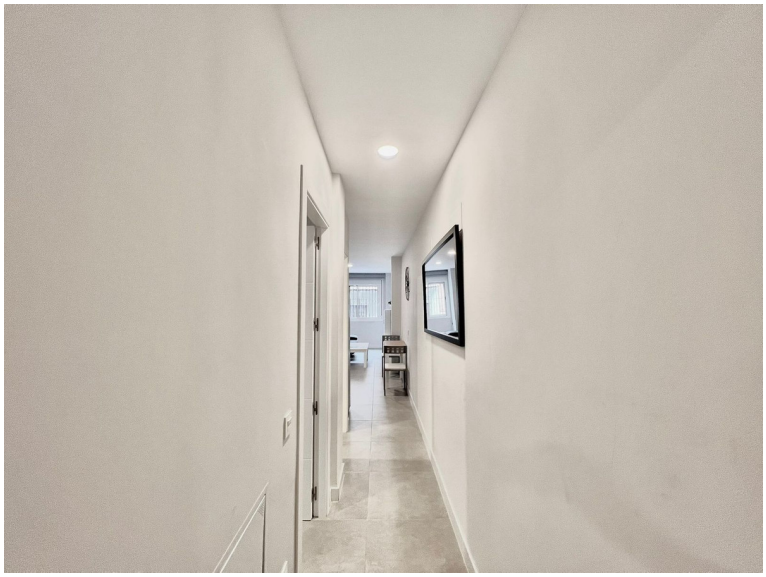
community	garbage	ibi	price
---	---	---	287.000 €