info@grupoibercosta.com
+34 95 120 45 51
+34 604 434 131

LA CALA GOLF

bedrooms	bathrooms	built m²	terrace m²
2	3	80	24

APARTAMENTO IN LA CALA GOLF

• Propiedad orientada al sur con vistas espectaculares al golf y a los jardines comunitarios y la piscina. • Confortable concepto de planta abierta con 2 dormitorios y 2 baños. • Persianas eléctricas en cada habitación. • Cocina abierta totalmente equipada con electrodomésticos. • Salón luminoso con acceso a terraza donde disfrutar el sol y las vistas. • Aire acondicionado central caliente/frio • Paneles solares para agua caliente • Video portero automático • Plaza de aparcamiento privada • Seguridad las 24 horas en el complejo • Listo para entrar a vivir, incluyendo muebles
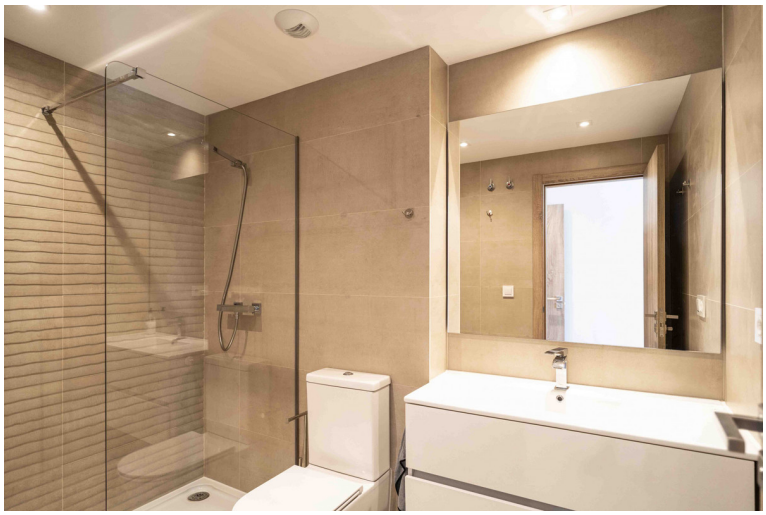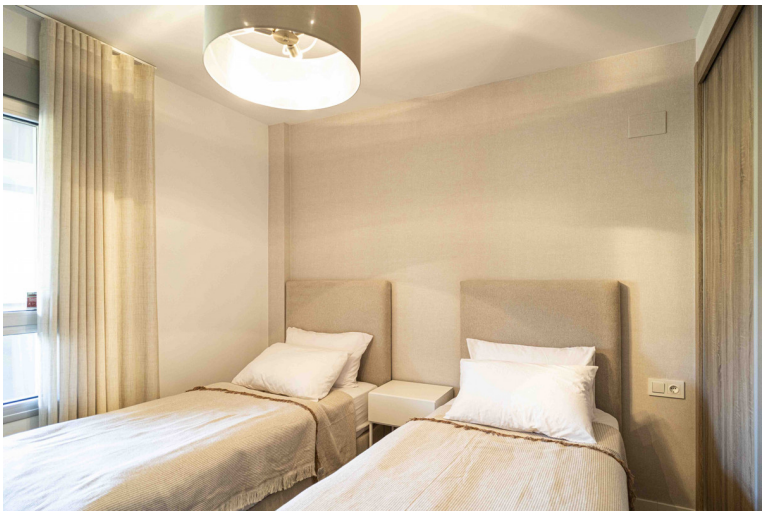
community	garbage	ibi	price
---	---	---	425.000 €