FUENGIROLA

Dormitorios	Baños	built m²	Terraza m²
2	2	74	125

APARTAMENTO IN FUENGIROLA

Apartamento Moderno de 2 Dormitorios con Impresionantes Vistas a las Montañas y Jardines Descubre el hogar de tus sueños en este desarrollo completamente nuevo que ofrece un estilo de vida contemporáneo con comodidades de primera clase. Este amplio apartamento en planta baja está diseñado para brindar confort y conveniencia, y cuenta con: Dos dormitorios amplios, ideales para relajarte con privacidad. Dos baños modernos, con acabados elegantes y distribuciones funcionales. Dos plazas exclusivas de estacionamiento subterráneo, que garantizan seguridad y fácil acceso. Una elegante sala de estar de concepto abierto, que se extiende perfectamente hacia dos terrazas privadas. Un cuarto de almacenamiento dedicado, que ofrece espacio adicional para tus pertenencias. Acceso a una piscina impecable, perfecta para el ocio y la recreación. Vistas impresionantes a las montañas y jardines paisa...
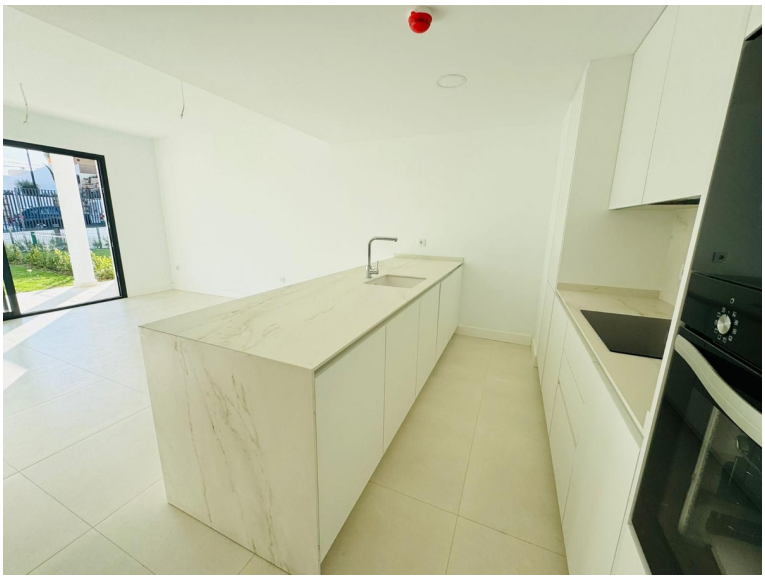
community	garbage	ibi	price
---	---	---	690.000 €