info@grupoibercosta.com
+34 95 120 45 51
+34 604 434 131

NUEVA ANDALUCÍA

Dormitorios	Baños	built m²	Terraza m²	plot m²
5	5	844	353	1.142

VILLA IN NUEVA ANDALUCÍA

Esta impresionante villa se encuentra en la exclusiva zona de Nueva Andalucía, Marbella, Málaga, y destaca por su diseño moderno y ubicación privilegiada. Con una superficie construida de 844m² y un terreno de 1.142m², esta propiedad ofrece un espacio amplio y cómodo, ideal para quienes buscan un hogar sofisticado en la Costa del Sol. Además, cuenta con vistas panorámicas a la montaña y al campo de golf, lo que la convierte en un lugar único para disfrutar de la tranquilidad y el entorno natural. La villa dispone de cinco dormitorios, todos con baños en suite, lo que garantiza privacidad y comodidad para sus residentes. El interior, con 491m², ha sido diseñado con materiales de alta calidad, incluyendo suelos de porcelana y ventanas de doble acristalamiento. La cocina, completamente equipada, se integra perfectamente en un espacio abierto y funcional. Además, la propiedad se entrega ...

community	garbage	ibi	price
---	---	---	4.995.000 €

8utllcs9sg

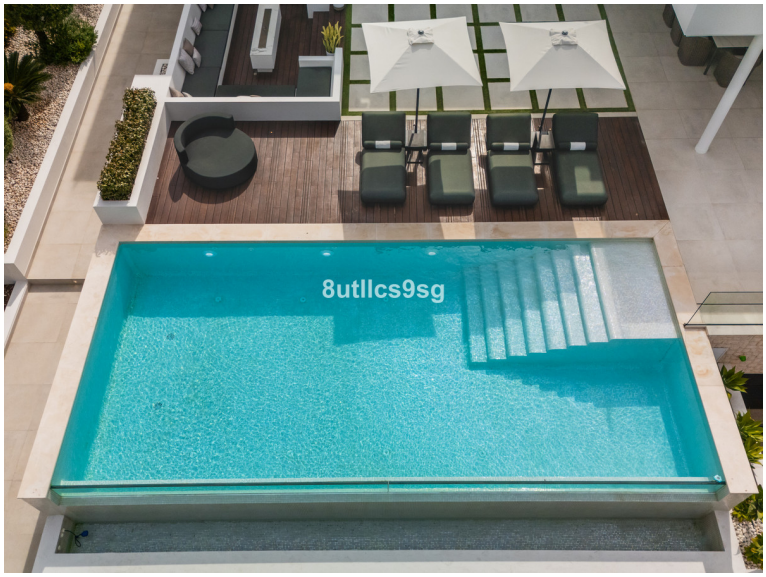
8utllcs9sg

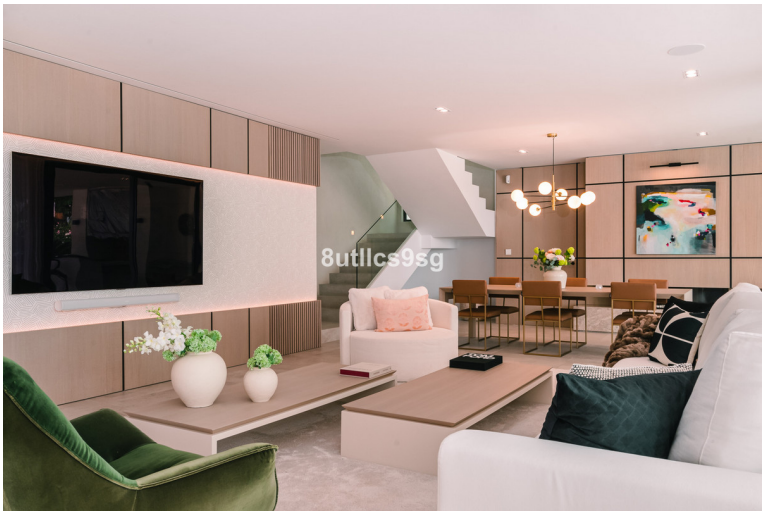
8utllcs9sg

8utllcs9sg

8utllcs9sg

8utllcs9sg

8utllcs9sg

8utllcs9sg

8utllcs9sg

8utllcs9sg