info@grupoibercosta.com
+34 95 120 45 51
+34 604 434 131

ELVIRIA

Dormitorios	Baños	plot m²
<---	---	1.516

TERRENO IN ELVIRIA

Magnífica parcela en venta en Elviria de 1.516 m2. La parcela está ubicada en una buena zona de Elviria a pocos minutos de todos los servicios. Tiene buenas vistas al campo de golf y al mar. La parcela se vende con proyecto para construir una preciosa villa.

community	garbage	ibi	price
---	---	---	510.000 €

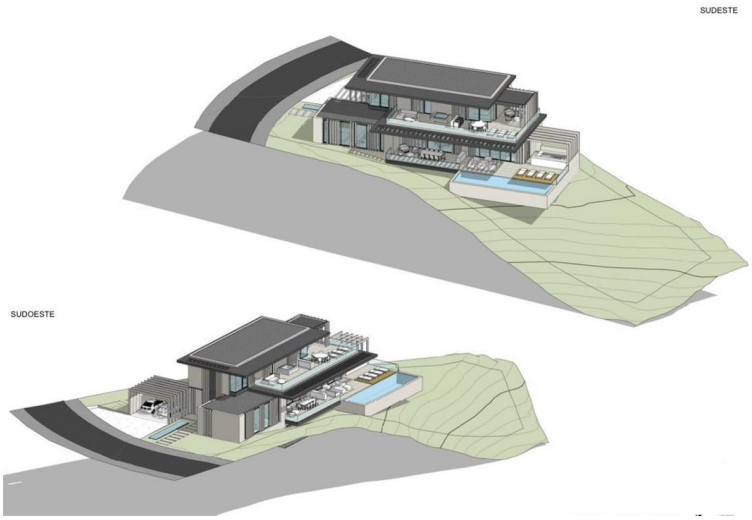
SUDESTE
SUDOESTE