info@grupoibercosta.com
+34 95 120 45 51
+34 604 434 131

FUENGIROLA

bedrooms	bathrooms	built m²
<---	---	190

COMERCIAL IN FUENGIROLA

Traspaso de Restaurante en Fuengirola – ¡Primera línea del Paseo Marítimo Rey de España! ■Tu oportunidad de negocio en la mejor ubicación: Se traspasa este precioso restaurante en primera línea del Paseo Marítimo Rey de España, en Fuengirola, completamente reformado y listo para empezar a trabajar mañana mismo. Actualmente funciona como restaurante de cocina asiática y sushi, pero el espacio es versátil y se adapta a cualquier concepto gastronómico. ■Características del restaurante: - Superficie total: 80 m² útiles en planta + 80 m² de sótano, ideal para almacenamiento o preparación. - Terraza exterior: Espaciosa terraza de 25 m² (5x5), perfecta para atraer clientes que desean disfrutar del clima y las vistas al mar. - Equipamiento y diseño: Local completamente reformado con mobiliario nuevo, funcional y decorado con buen gusto. - Cocina profesional: Licencia de bar con cocina y e...

community	garbage	ibi	price
---	---	---	78.000 €

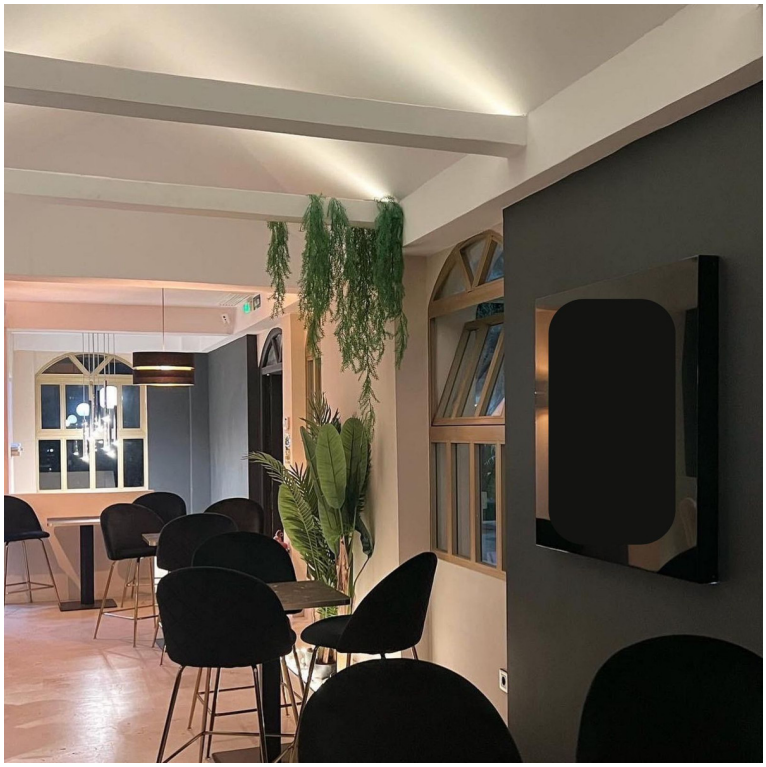

SALIDA