info@grupoibercosta.com
+34 95 120 45 51
+34 604 434 131

TORRENUEVA

bedrooms	bathrooms	built m²	terrace m²	plot m²
2	2	150	200	755

VILLA IN TORRENUEVA

¡Una rara oportunidad de poseer un pedazo de paraíso a sólo 150 metros de la playa a este precio! Situado entre villas de varios millones de euros, esta encantadora casa en una parcela elevada ofrece impresionantes vistas al mar y un potencial increíble. A sólo 2 minutos a pie de la aclamada Playa del Bombo y Playa Cala de Mijas, y a pocos minutos de restaurantes de renombre, tiendas, el Castillo de Torre Nueva, y el vibrante distrito costero. El Olivo de la Cala, un restaurante galardonado por Michelin, también está cerca, lo que aumenta el encanto de esta ubicación excepcional. Esta luminosa y elevada propiedad, con su amplia parcela de 752m², es un sueño californiano a la espera de ser transformado. Con planos arquitectónicos existentes para una lujosa casa de varios niveles con piscina, esta propiedad presenta infinitas posibilidades. Alternativamente, dar vida a su propia visión...

community	garbage	ibi	price
---	---	---	725.000 €

nngce32394

nngce32394

nngce32394

nngce32394

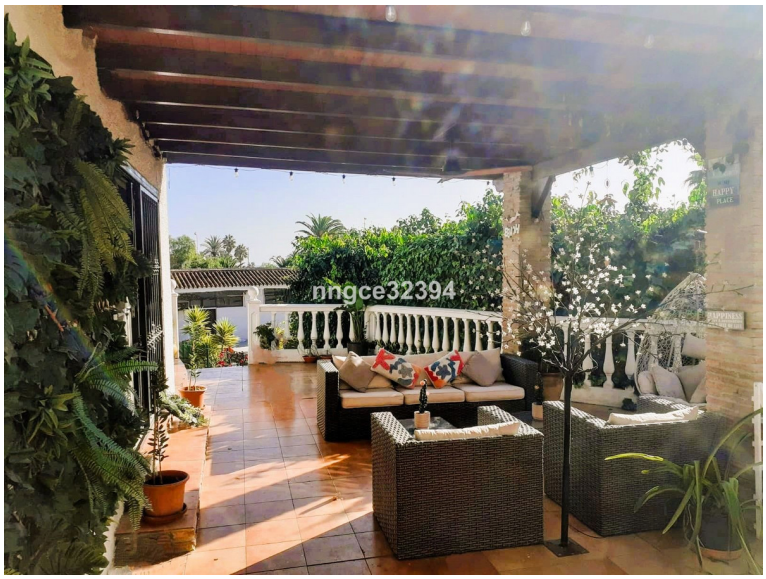
nngce32394

nngce32394

nngce32394

nngce32394

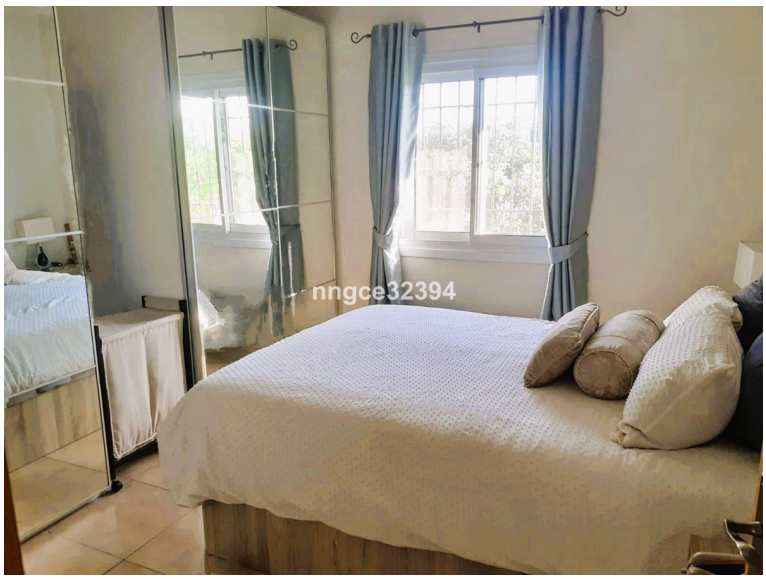
nngce32394

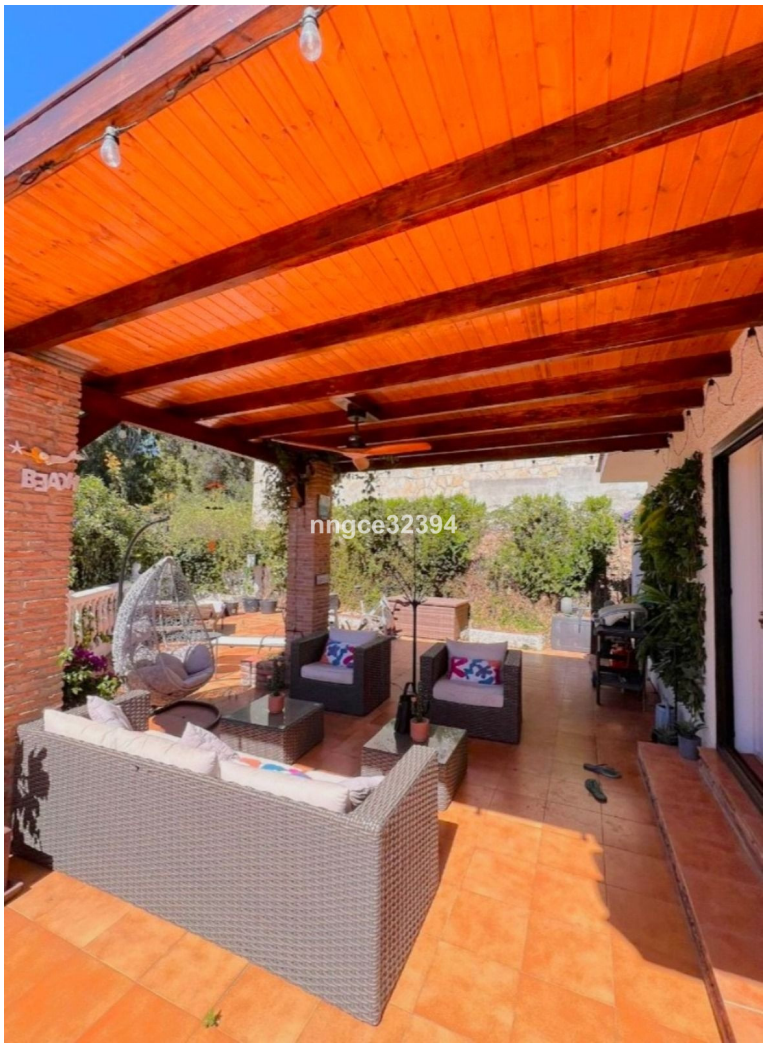
nngce32394