EL ROSARIO

bedrooms	bathrooms	built m²	terrace m²
2	2	126	25

APARTAMENTO IN EL ROSARIO

Precioso apartamento en una prestigiosa urbanización en la zona de Alicate, muy bien enclavada entre el lado de la playa de El Rosario y Los Monteros, a escasos metros de algunas de las mejores playas de Marbella, acogedores chiringuitos y conocidos restaurantes de playa. El apartamento está muy cerca de dos campos de golf, el de Santa Clara y el de Río Real, y a pocos minutos en coche del centro comercial La Cañada. El apartamento, que esta inmerso en lujosos jardines, fue excuisamente renovado en estilo moderno y contemporaneo en diciembre de 2024, incluyendo nuevo sistema de AC (frio/calor), nuevos electrodomesticos (nevera, vitroceramica y horno). El hermoso suelo de mármol, recientemente pulido y vitrificado, se extiende por todo el apartamento, proporcionando continuidad entre las distintas zonas del piso. Composición del apartamento: - hall de entrada - amplio salon comedor -...
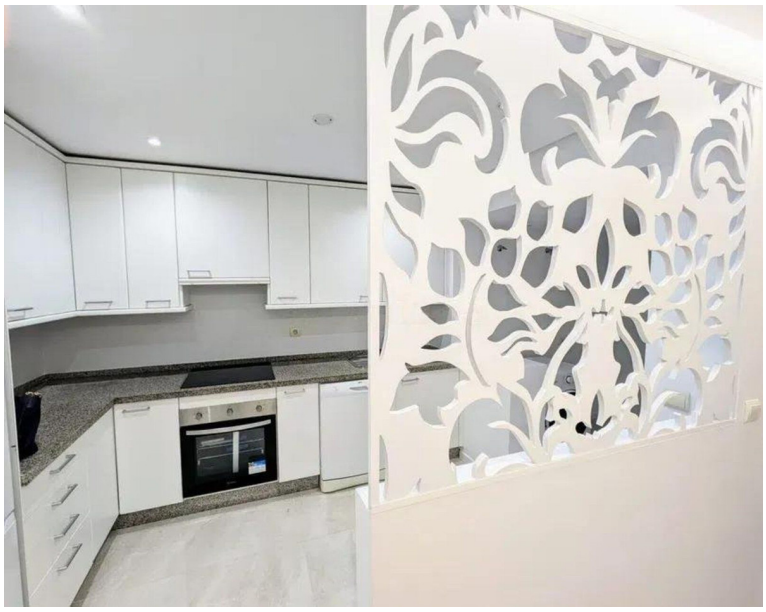
community	garbage	ibi	price
---	---	---	540.000 €