info@grupoibercosta.com
+34 95 120 45 51
+34 604 434 131

ELVIRIA

Dormitorios	Baños	built m²	Terraza m²
3	3	127	40

APARTAMENTO IN ELVIRIA

SE ACEPTA EL PAGO EN CRIPTOMONEDA Este amplio y luminoso apartamento está situado en el cerrado complejo de Santa Maria Village con seguridad las 24 horas, jardines muy bien cuidados, 4 grandes piscinas y 4 piscinas para niños. El apartamento de esquina en primera planta consta de un hall de entrada, cocina totalmente amueblada y equipada con lavadero independiente, amplio salón y una generosa terraza cubierta con vistas parciales al mar. Hay 3 dormitorios en total, todos con armarios empotrados, dos de ellos tienen baño en-suite y uno tiene baño separado. Además el apartamento se beneficia de suelos de mármol, ventanas de doble acristalamiento, A/C frío y caliente (nueva máquina instalada recientemente), gran plaza de aparcamiento subterráneo (14m2) y trastero (4m2). El complejo de Santa Maria Village está situado en una zona muy tranquila de Elviria con un bonito telón de fondo de ...
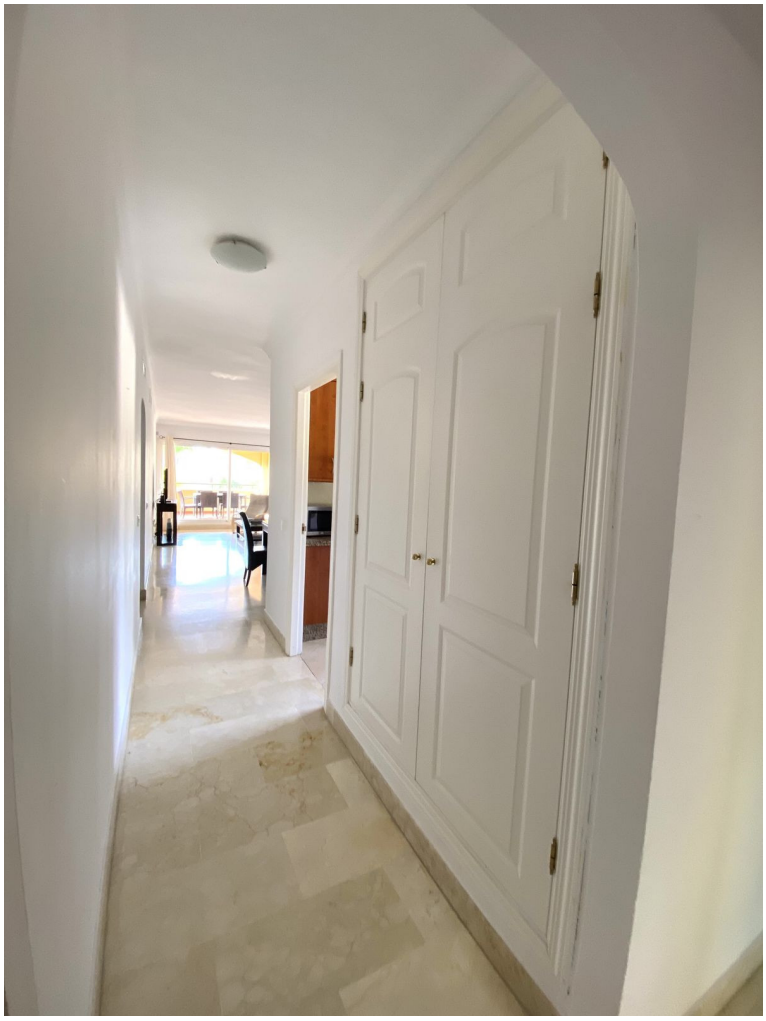
community	garbage	ibi	price
---	---	---	485.000 €