info@grupoibercosta.com
+34 95 120 45 51
+34 604 434 131

LOS ARQUEROS

bedrooms	bathrooms	plot m²
<---	---	1.011

TERRENO IN LOS ARQUEROS

Exclusiva Parcela Residencial en Venta en Los Arqueros – Primera Línea de Golf Descubra una oportunidad única para construir la casa de sus sueños en el prestigioso Los Arqueros Golf, una de las zonas más demandadas de la Costa del Sol. Esta excepcional parcela de 1.011 m² ofrece el escenario perfecto para una villa de lujo, rodeada de impresionantes vistas al campo de golf y espectaculares paisajes de montaña. Características Destacadas: ■ Primera Línea de Golf – Vistas directas a los exuberantes greens del campo de golf de Los Arqueros. ■ Ubicación Privilegiada – Situada en una urbanización exclusiva, a pocos minutos de los mejores campos de golf, playas y Marbella. ■ Orientación Ideal – Este y sureste, asegurando una excelente iluminación natural y vistas impresionantes al amanecer. ■ Construya la Casa de sus Sueños – Incluye licencia de obra para una villa de lujo. ■ Vistas Pano...

community	garbage	ibi	price
---	---	---	899.000 €

C/ LOS ARQUEROS
C/ DEL CAMPO
C/ LOS ARQUEROS

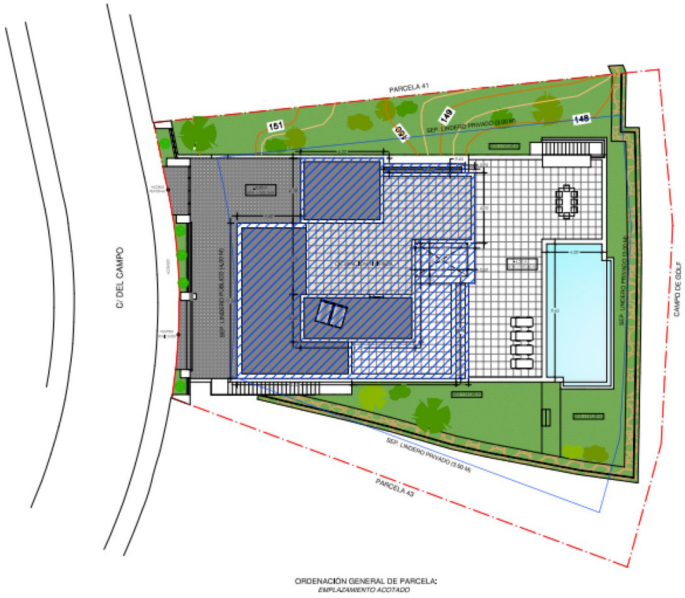
PARCELA 41
151
149
148
C/ DEL CAMPO
CAMPO DE GOLF
PARCELA 43
ORDENACIÓN GENERAL DE PARCELA:
EMPLAZAMIENTO ACOTADO

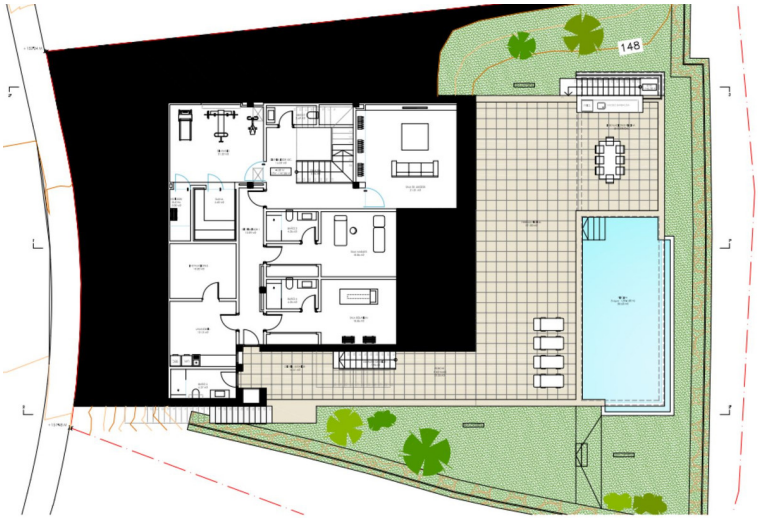
148

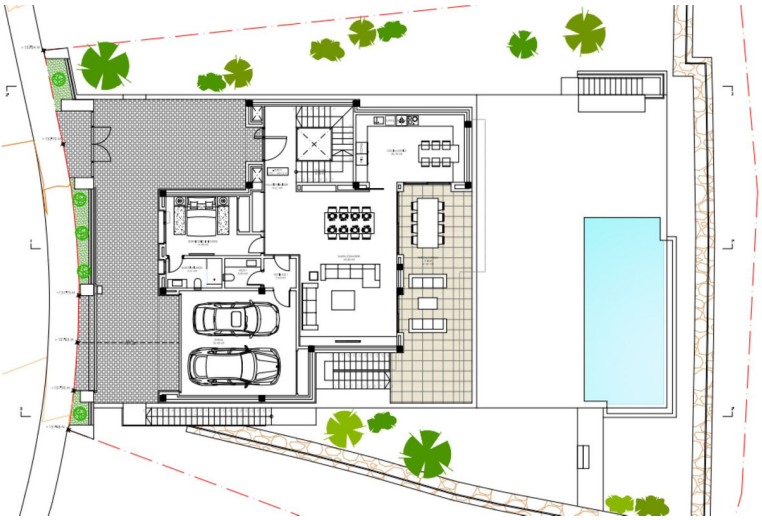

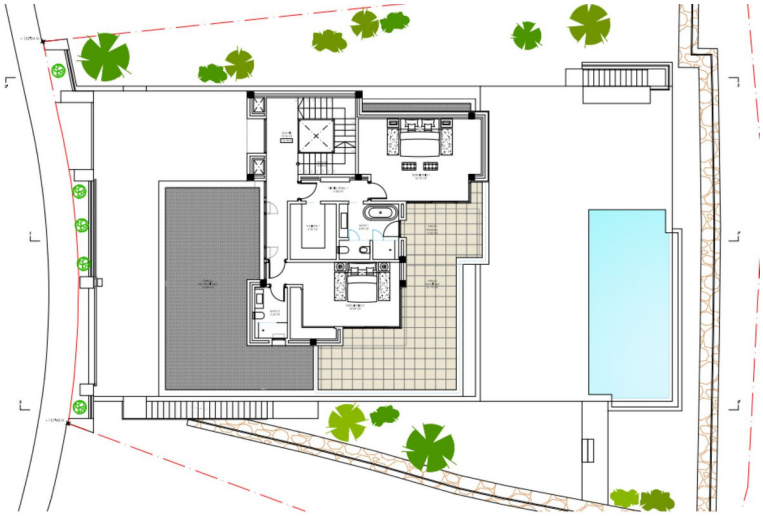

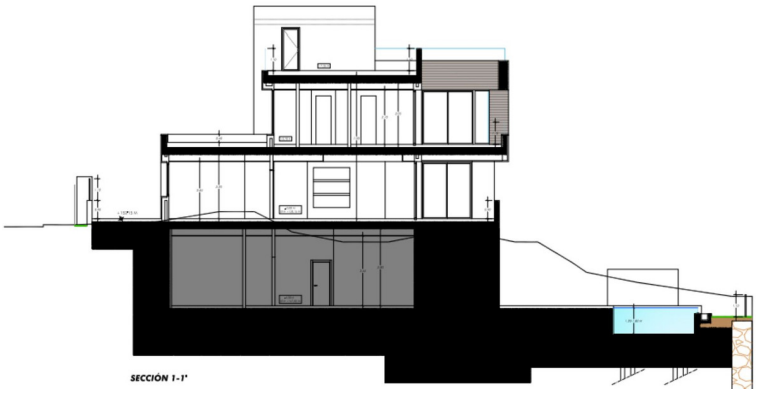
SECCIÓN 1-1'