# COSTALITA

| bedrooms | bathrooms | built m² | terrace m² |
|---|---|---|---|
| 3 | 2 | 101 | 10 |

## APARTAMENTO IN COSTALITA

Apartamento Planta Baja, Costalita, Costa del Sol. 3 Dormitorios, 2 Baños, Construidos 101 m², Terraza 30 m². Posición : Lado de la Playa, Cerca de Golf, Cerca de Ciudad, Cerca de Colegios, Urbanización. Orientación : Suroeste. Estado : Excelente, Reformado Recientemente. Piscina : Comunitaria. Climatización : A/A Caliente, A/A Frio. Vistas : Jardín, Piscina. Caracteristicas : Armarios Empotrados, Cerca de Transporte, Terraza Privada, WiFi, Lavadero, Baño En-Suite, Suelos de Mármol, Doble acristalamiento, Fibra óptica. Muebles : Sin Amueblar. Cocina : Equipada. Jardin : Comunitario. Seguridad : Portero Automático. Aparcamiento : Calle. Categoría : Frente a la playa, Contemporáneo.
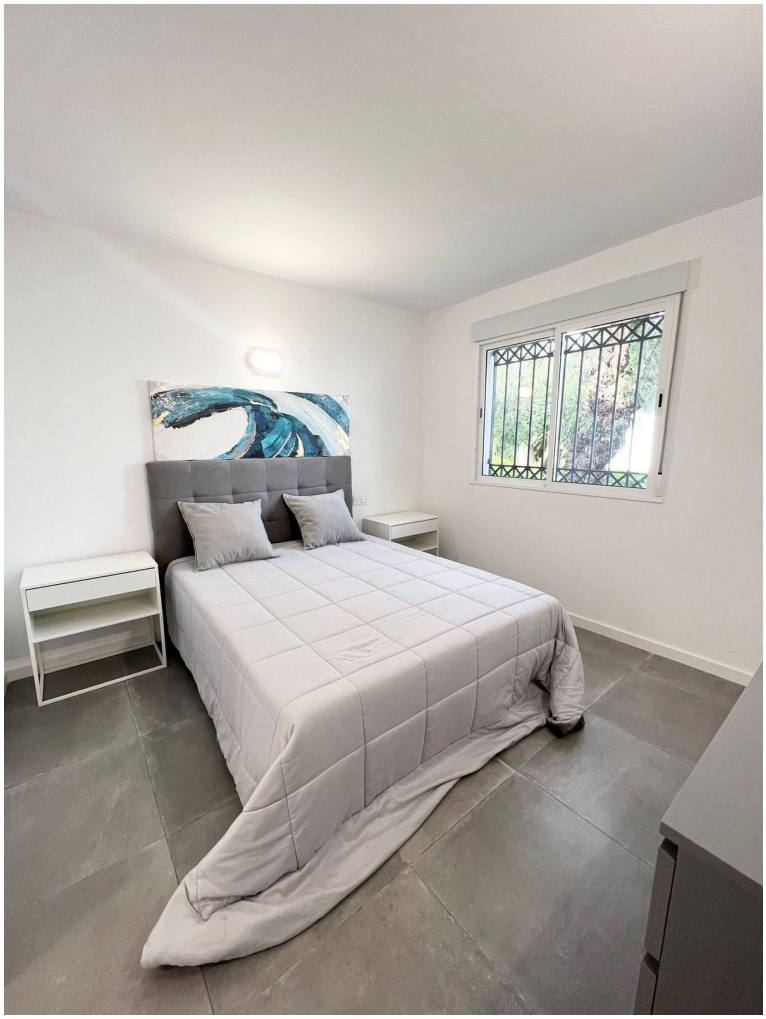
| community | garbage | ibi | price |
|---|---|---|---|
| --- | --- | --- | 410.000 € |