NUEVA ANDALUCÍA

bedrooms	bathrooms	built m²	terrace m²
3	1	90	40

ÁTICO IN NUEVA ANDALUCÍA

ÁTICO EN NUEVA ANDALUCÍA: EXCLUSIVIDAD, CONFORT Y UN GRAN POTENCIAL CERCA DEL MAR Ubicado en el corazón de Nueva Andalucía, este acogedor ático de 90 m² ofrece una distribución funcional con 3 habitaciones y 1 baño, siendo ideal tanto para familias como para aquellos que buscan una propiedad vacacional o una inversión segura. A solo 500 metros de las mejores playas de Marbella, y a unos minutos del centro urbano y 2 km de Puerto Banús, esta propiedad goza de una excelente ubicación, rodeada de comercios, colegios y todo tipo de servicios. Con orientación sur, disfruta de luminosos interiores y vistas privilegiadas al mar y la montaña. Este ático, que presenta un gran potencial, necesita una reforma para actualizar sus acabados y aprovechar al máximo su espacio. La terraza privada de 40 m² es perfecta para relajarse al sol y aprovechar el excepcional clima de la región. Además, incl...
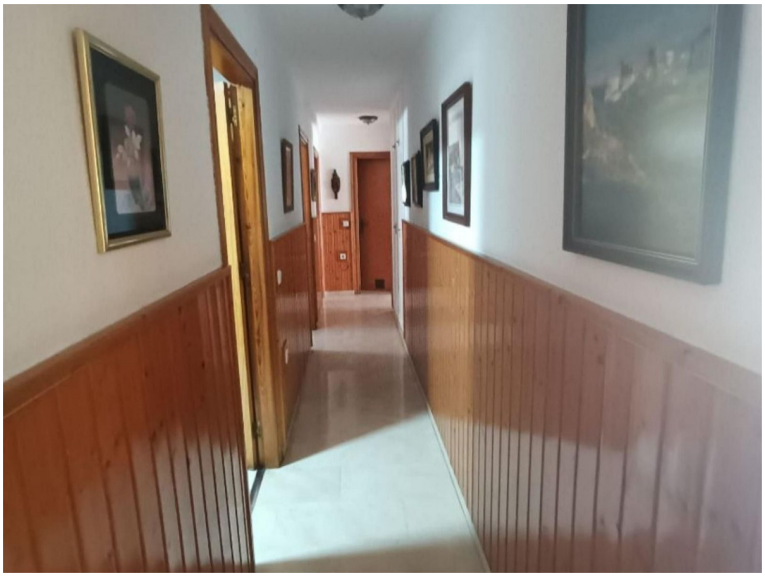
community	garbage	ibi	price
---	---	---	370.000 €