info@grupoibercosta.com
+34 95 120 45 51
+34 604 434 131

MIJAS

bedrooms	bathrooms	built m²	plot m²
4	3	304	6.020

VILLA IN MIJAS

Esta villa, ubicada en una parcela de 6020 m², es la combinación perfecta de lujo, amplitud y belleza natural. La villa ofrece su propia paz y privacidad, pero también es un lugar excelente para disfrutar de la vida. El apartamento tiene cuatro amplios dormitorios, el dormitorio principal tiene baño en suite y acceso a un balcón con impresionantes vistas. La casa está diseñada de tal manera que todas las habitaciones son amplias y luminosas, y ofrecen vistas despejadas de la hermosa naturaleza circundante. La piscina privada de la villa, que se extiende hacia la ladera y ofrece impresionantes vistas al mar, es el lugar perfecto para relajarse y tomar el sol. La villa también está equipada con un apartamento separado, adecuado para invitados o incluso como inversión. La parcela tiene mucho espacio y está plantada con varios árboles frutales. El garaje ofrece un cómodo almacenamiento...

community	garbage	ibi	price
---	---	---	725.000 €

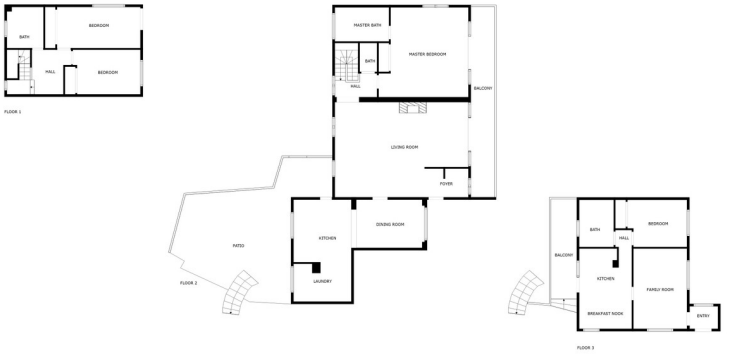

SIZES ARE APPROXIMATE, ACTUAL MAY VARY.