info@grupoibercosta.com
+34 95 120 45 51
+34 604 434 131

VALLE ROMANO

Dormitorios	Baños	built m²	plot m²
4	---	212	527

VILLA IN VALLE ROMANO

Villa - Chalet, Valle Romano, Costa del Sol. 3 Dormitorios, 3 Baños, Construidos 212 m², Jardin/Terreno 527 m². Posición : Cerca de Golf. Orientación : Sureste. Estado : Excelente. Piscina : Privada. Climatización : Aire Acondicionado, A/A Caliente, A/A Frio. Vistas : Montaña, Golf, Campo, Panorámicas, Lago. Caracteristicas : Terraza Cubierta, Armarios Empotrados, Terraza Privada, Trastero, Lavadero, Baño En-Suite, Doble acristalamiento, Sótano, Fibra óptica. Muebles : Opcionales. Cocina : Equipada. Jardin : Privado, Paisajista, Mantenimiento fácil. Aparcamiento : Subterráneo, Garaje, Cubierto, Más de uno, Privado. Servicios Públicos : Electricidad, Agua Potable. Categoría : Golf, Casas de vacaciónes, Inversion, Lujo, Pre-construcción, Con Permiso de Planificación.
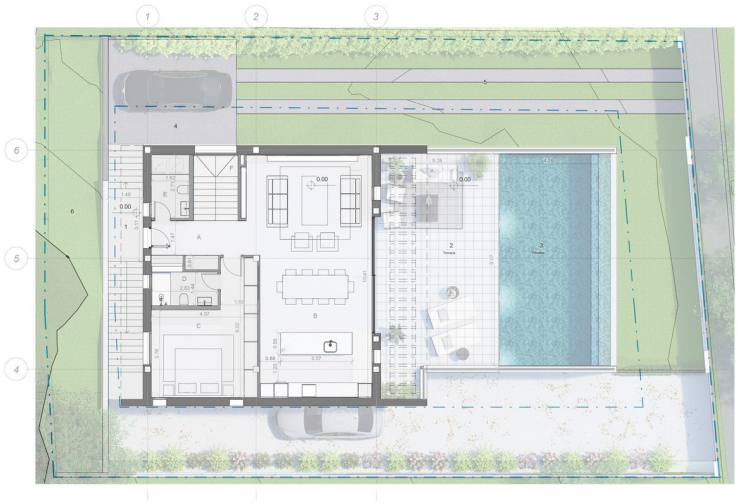
community	garbage	ibi	price
---	---	---	1.450.000 €