NUEVA ANDALUCÍA

Dormitorios	Baños	built m²	Terraza m²	plot m²
4	4	290	40	550

VILLA IN NUEVA ANDALUCÍA

Absolutamente impresionante villa orientada al sur a escasos metros de Puerto Banus. La villa de diseño ultramoderno a solo 700 mas de la playa esta significativamente por delante de la mayoría de las mejores propiedades nuevas del mercado. Impresionante atención al detalle y el pensamiento arquitectónico se ha puesto en esta propiedad. Ubicada en una parcela de 550 m2, la villa contemporánea de 290 m2 ha sido creado utilizando tecnología de vanguardia y materiales de lujo. Cuenta con 4 dormitorios serenos, uno de ellos con chimenea real y 3 baños magníficos con lujosa bañera ovalada independiente, duchas termostaticas. Una sala de estar abierta une un lounge, un salón con chimenea perfecto para noches de cine, bar y una cocina abierta, totalmente equipada y personalizada con electrodomésticos de primera calidad. Terrazas soleadas cubiertas, preciosa zona exterior tropical con cascada...
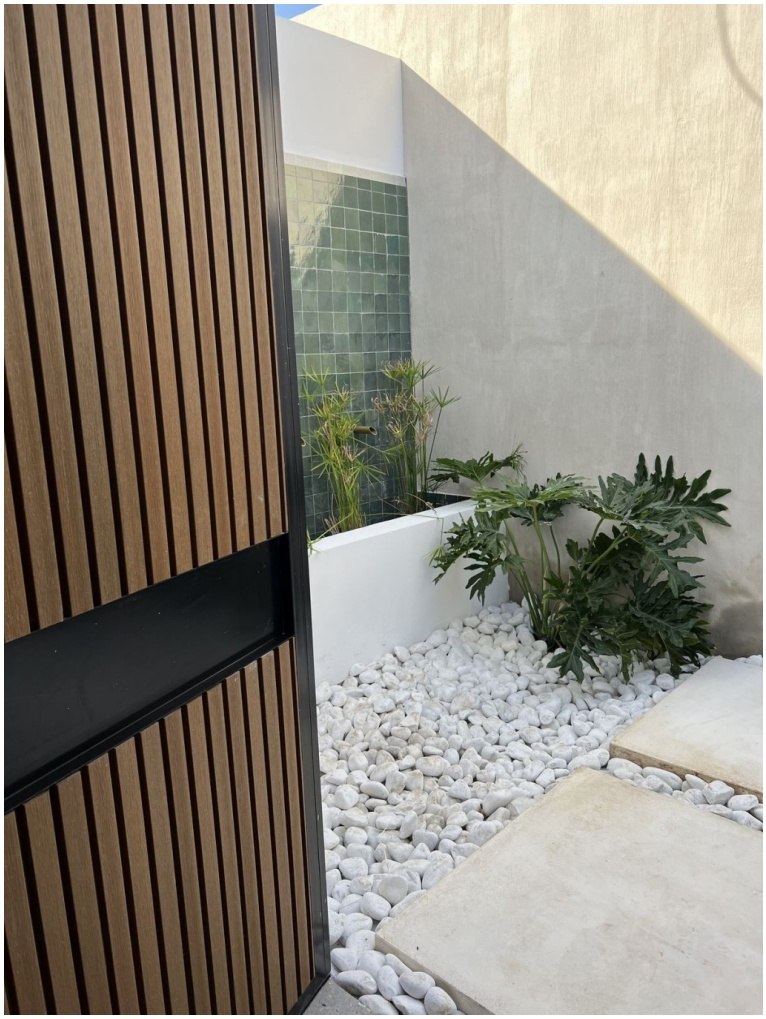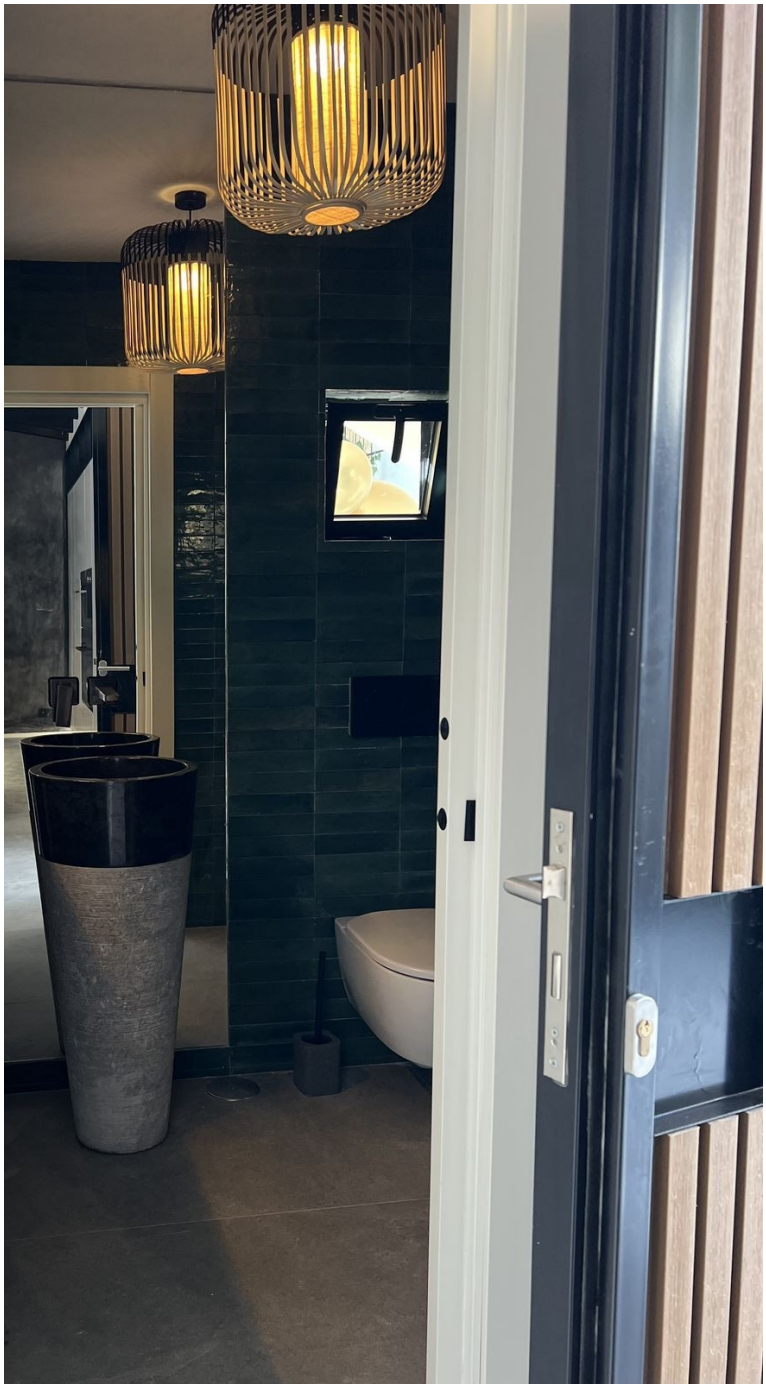
community	garbage	ibi	price
---	---	---	1.950.000 €