info@grupoibercosta.com
+34 95 120 45 51
+34 604 434 131

FUENGIROLA

Dormitorios	Baños	built m²
2	1	86

APARTAMENTO IN FUENGIROLA

Este bonito apartamento a reformar es ideal para inversores o para quienes buscan personalizar su nuevo hogar en una ubicación excelente. Situado en la zona de Torreblanca Baja, a tan solo unos pasos de la estación de tren, la propiedad cuenta con un amplio jardín privado de 30 m², perfecto para disfrutar del buen tiempo. Cos habitaciones, un baño, 86 m² construidos, jardín privado de 30 m², recinto cerrado con 2 piscinas, su ubicación es tranquila y bien comunicada, cerca de todos los servicios.

community	garbage	ibi	price
---	---	---	235.000 €

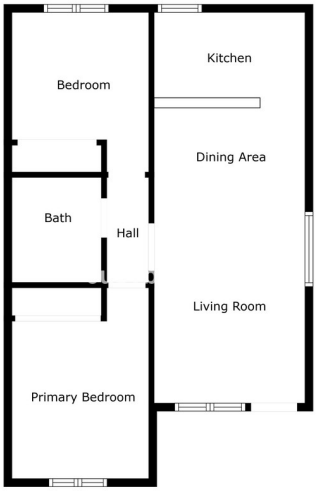

Floor Plan Created By Cubicasa App. Measurements Deemed Highly Reliable But Not Guaranteed.

6u5vbuh1hk

6u5vbuh1hk

6u5vbuh1hk

6u5vbuh1hk

6u5vbuh1hk

6u5vbuh1hk