info@grupoibercosta.com
+34 95 120 45 51
+34 604 434 131

MIJAS

bedrooms	bathrooms	built m²	terrace m²	plot m²
4	2	250	60	3.100

VILLA IN MIJAS

Idílica finca mediterránea con dos viviendas cerca de Mijas: una oportunidad única de inversión y estilo de vida Enclavada entre la resplandeciente costa de la Costa del Sol y la impresionante Sierra Bermeja, esta encantadora propiedad ofrece el equilibrio perfecto entre privacidad, comodidad y belleza natural, a un corto trayecto en coche del pintoresco pueblo blanco de Mijas. Ubicada en una amplia parcela de 3100 m², la finca cuenta con dos viviendas independientes que se combinan para un total de 4 amplios dormitorios y 2 elegantes baños en 250 m² de superficie habitable, además de una generosa terraza de 60 m² ideal para cenar al aire libre y relajarse bajo el sol español. La finca está totalmente equipada para vivir todo el año o para alquilarla en vacaciones, incluyendo: Una cocina moderna con todos los electrodomésticos Armarios empotrados en todos los dormitorios Aire acondic...
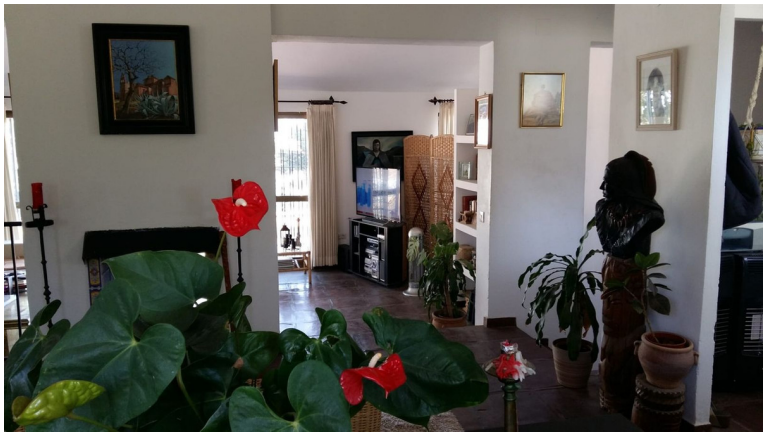
community	garbage	ibi	price
---	---	---	560.000 €