info@grupoibercosta.com
+34 95 120 45 51
+34 604 434 131

# PUERTO BANÚS

| Dormitorios | Baños | built m² | Terraza m² |
|---|---|---|---|
| 4 | 4 | 254 | 71 |

## APARTAMENTO IN PUERTO BANÚS

Presentamos un lote de 4 amplios apartamentos, todos en la misma planta, situados en la exclusiva urbanización Vasari Resort Alzambra, en el corazón de Puerto Banús. Cada apartamento cuenta con un luminoso dormitorio, una generosa terraza perfecta para disfrutar del clima mediterráneo, además de plaza de parking y trastero, ofreciendo comodidad y funcionalidad. Esta comunidad cerrada y tranquila brinda un ambiente seguro y privado, ideal para quienes buscan un refugio en una de las zonas más buscadas de la Costa del Sol. La alta demanda de estos apartamentos los convierte en una excelente opción tanto para residencia permanente como para inversión. No dejes pasar la oportunidad de adquirir este lote único en una ubicación privilegiada. Contáctanos para obtener información detallada y descubrir todo lo que estos apartamentos tienen para ofrecer. ¡Tu nuevo hogar te espera en Vasari Re...
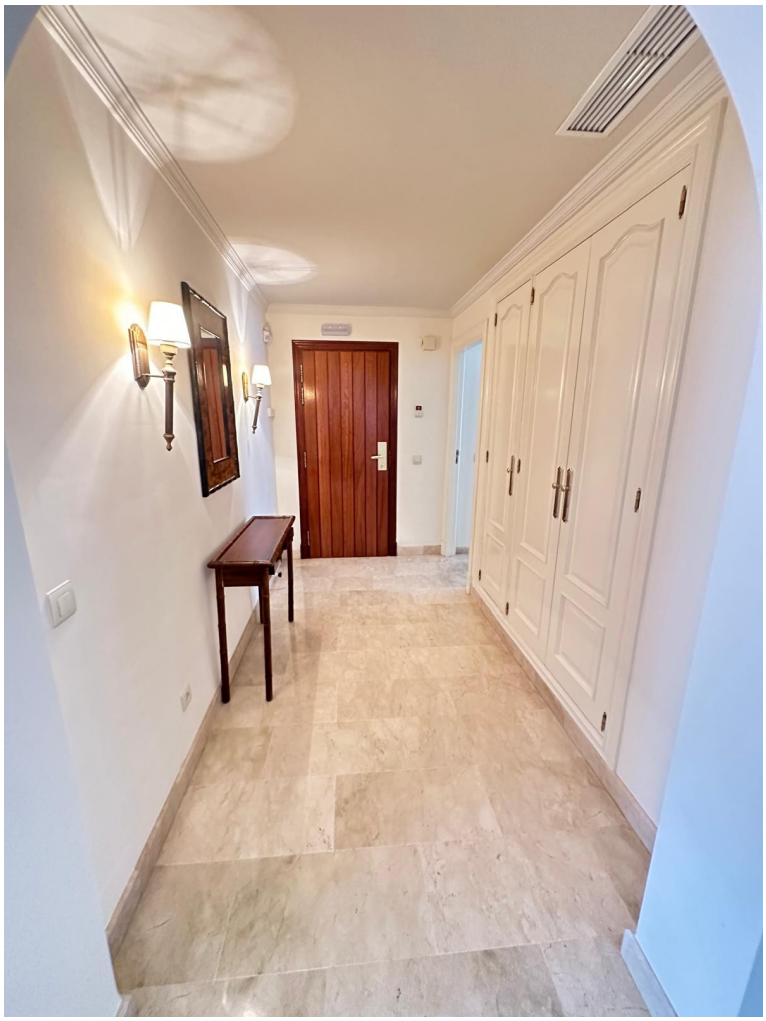
| community | garbage | ibi | price |
| --- | --- | --- | --- |
| --- | --- | --- | 1.800.000 € |