NUEVA ANDALUCÍA

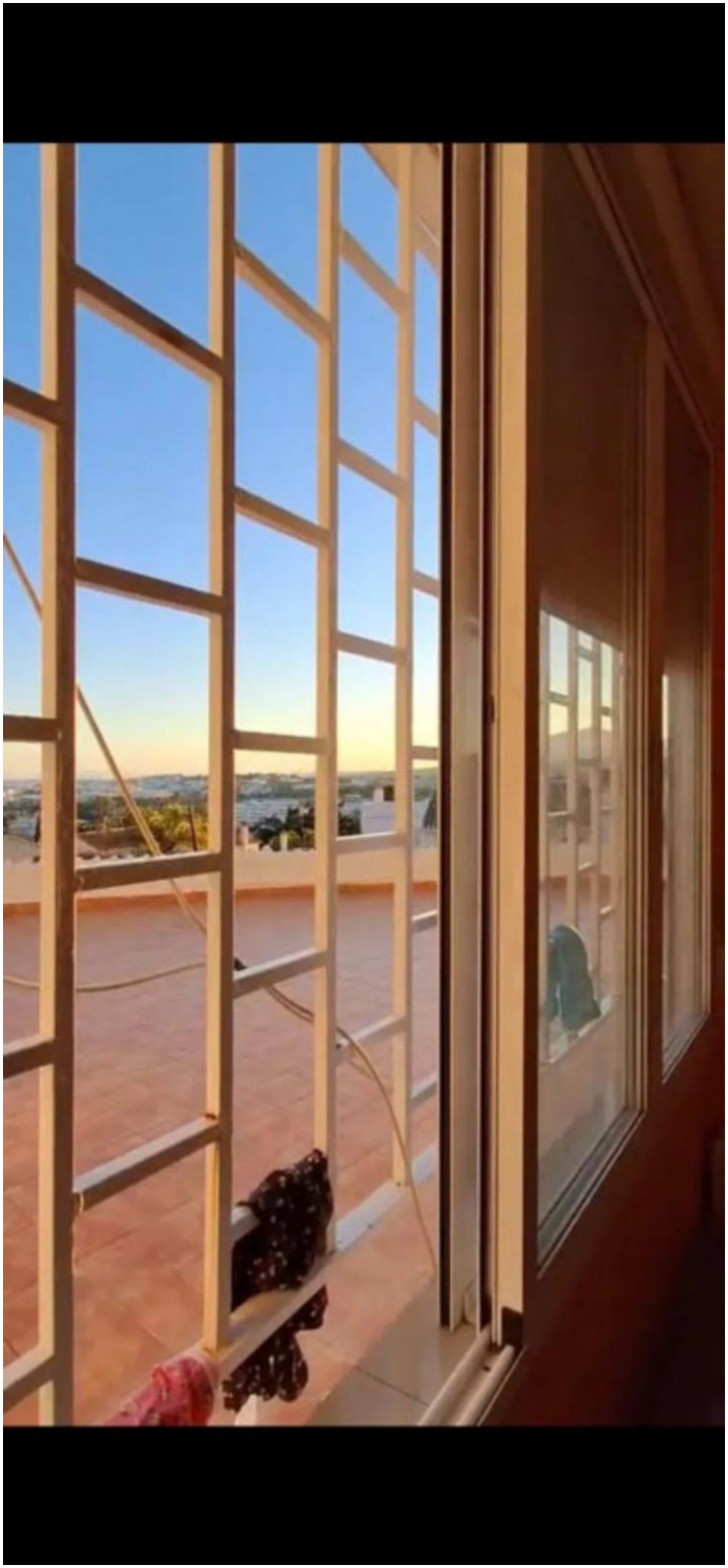

Dormitorios	Baños	built m²
<---	1	35

APARTAMENTO IN NUEVA ANDALUCÍA

Estudio en Planta Baja, Nueva Andalucía, Costa del Sol. Construidos 35 m². Posición : Área Comercial, Cerca de Tiendas, Cerca de Ciudad, Cerca de Colegios. Orientación : Norte. Estado : Regular. Climatización : Aire Acondicionado, A/A Caliente, A/A Frio. Vistas : Urbanas. Caracteristicas : Ascensor, Armarios Empotrados, Cerca de Transporte, WiFi, Acceso para personas con movilidad reducida, Servicio de Autobuses, Cerca de una Iglesia, Fibra óptica. Muebles : Parcialmente. Cocina : Equipada. Aparcamiento : Calle. Categoría : Reventa.
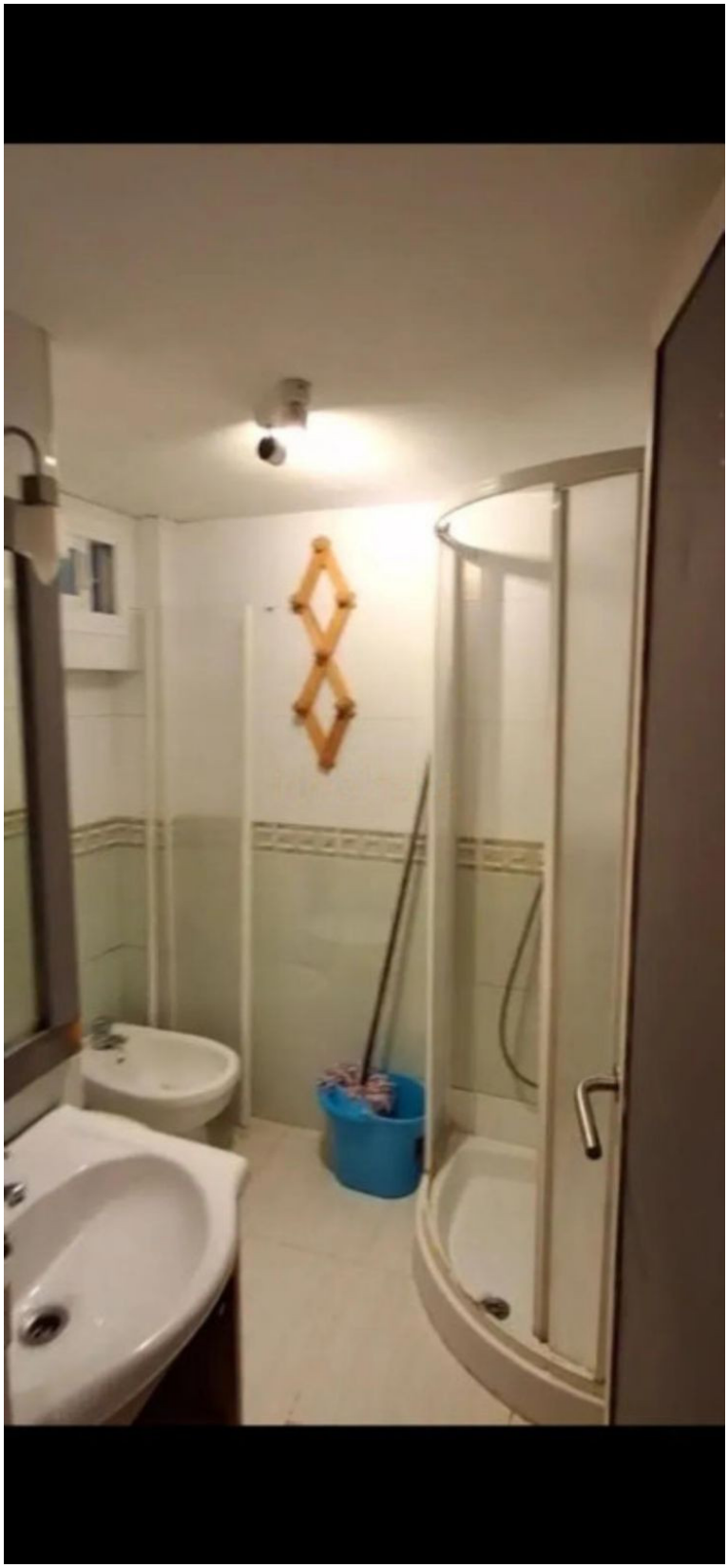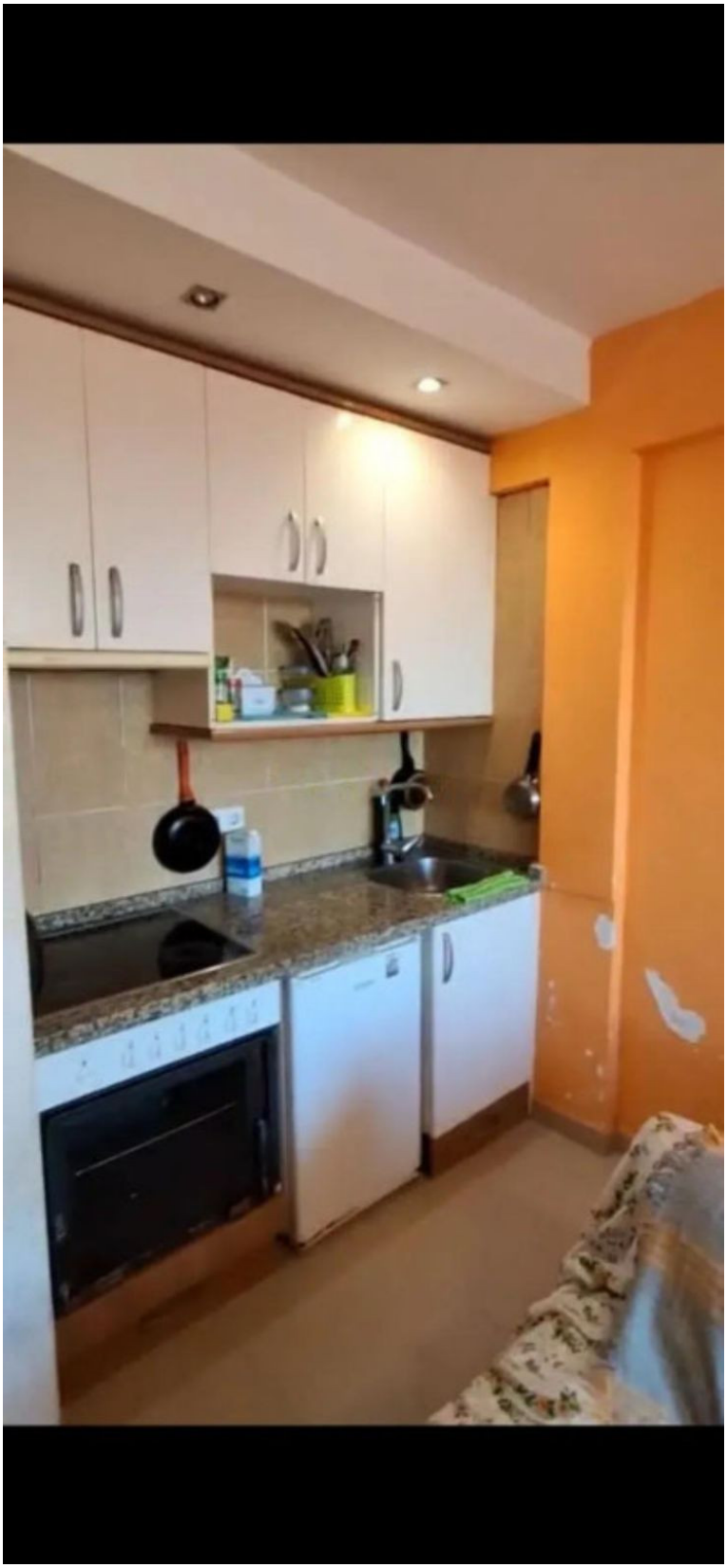
community	garbage	ibi	price
---	---	---	125.000 €