BENALMADENA COSTA

Dormitorios	Baños	built m²	Terraza m²
1	1	59	36

APARTAMENTO IN BENALMADENA COSTA

Apartamento reformado a estrenar a 500 metros de la playa – Benalmádena Se vende espectacular apartamento en 1ª planta completamente reformado en 2024 con materiales de excelente calidad. Consta de 60 m² interiores + 36 m² de terraza, 1 dormitorio y 1 baño, en una ubicación privilegiada a solo 3 minutos caminando del mar, en Avenida Las Palmeras (Benalmádena). Características principales: Reforma integral reciente Se vende amueblado con mobiliario de alta gama Cocina equipada y moderna Terraza amplia, ideal para disfrutar del clima mediterráneo Zonas comunes: 2 piscinas comunitarias (una en el patio interior y otra en la azotea al otro lado de la calle) Pizzería dentro de la comunidad Excelente entorno con todos los servicios: supermercados, restaurantes, farmacias y más. Ideal como vivienda habitual, segunda residencia o inversión de alta rentabilidad turística.
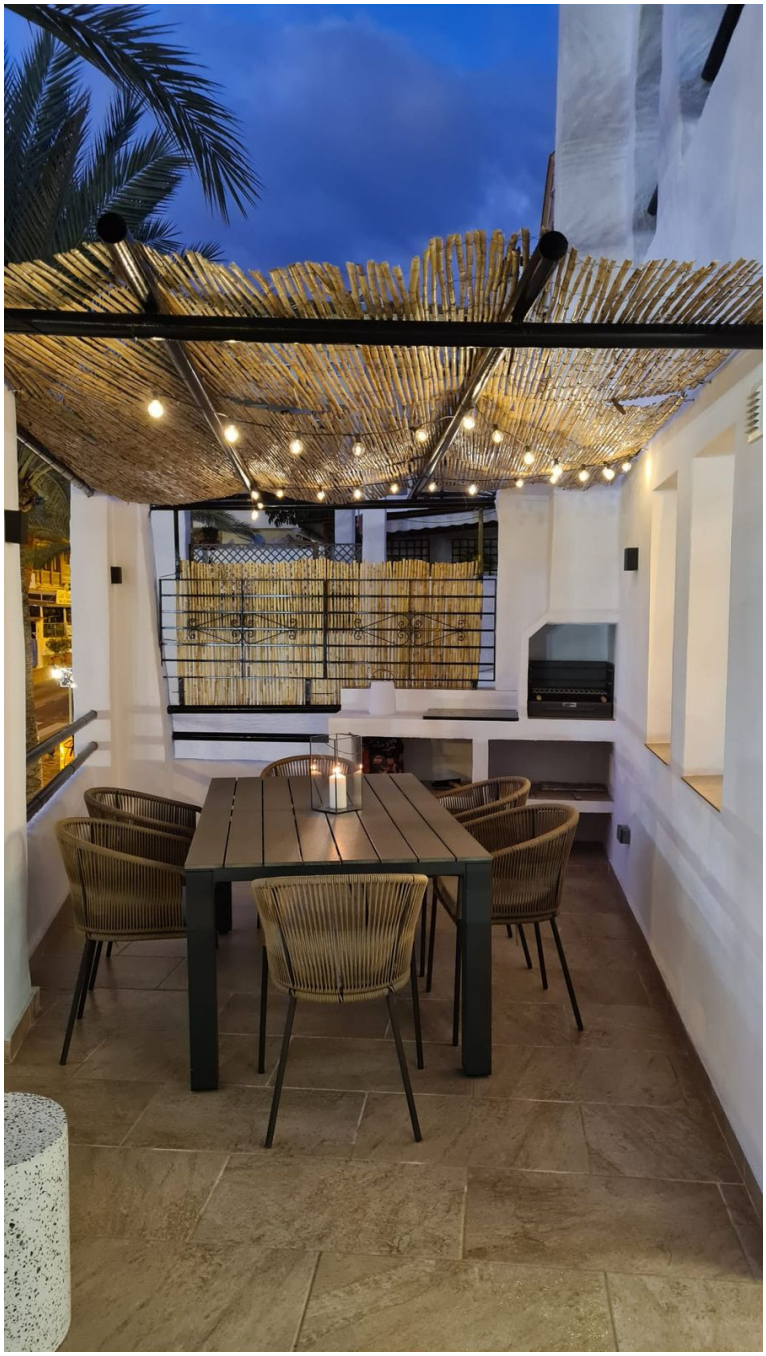
community	garbage	ibi	price
---	---	---	385.000 €