NEW GOLDEN MILE

Dormitorios	Baños	built m²	Terraza m²
3	2	109	38

APARTAMENTO IN NEW GOLDEN MILE

** Elegante apartamento de 3 dormitorios con vistas laterales al mar ** Ubicado en el codiciado complejo residencial Oasis 325 Fase II, este piso de 3 dormitorios y 2 baños ofrece un equilibrio perfecto entre confort contemporáneo, entorno tranquilo y servicios excepcionales como spa, gimnasio, espacio social/coworking, piscina exterior, piscina interior climatizada, etc. Idealmente situado en el New Golden Mile, entre Marbella y Estepona, ofrece un acceso rápido a tiendas, restaurantes, playas, al colegio americano Atlas, al hospital Hospiten, al zoológico de Selwo y mucho más. El encantador centro de Estepona se encuentra a solo 10 minutos en coche, mientras que los aeropuertos de Málaga y Gibraltar son accesibles en menos de una hora. El apartamento se distingue por su luminosidad y distribución fluida. Grandes ventanales de suelo a techo conectan armoniosamente los espacios int...

community	garbage	ibi	price
---	---	---	539.000 €

9bls7g8xgw

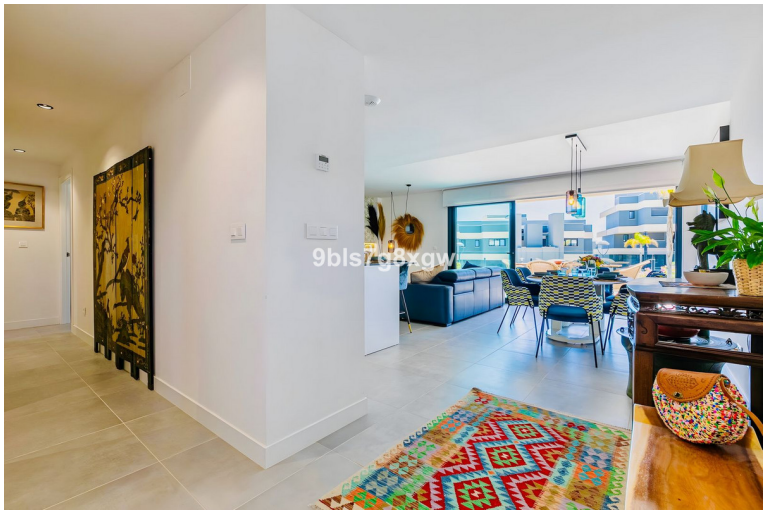
9bls7g8xgw

9bls7g8xgw

9bls7g8xgw

9bls7g8xgw

9bls7g8xgw

9bls7g8xgw

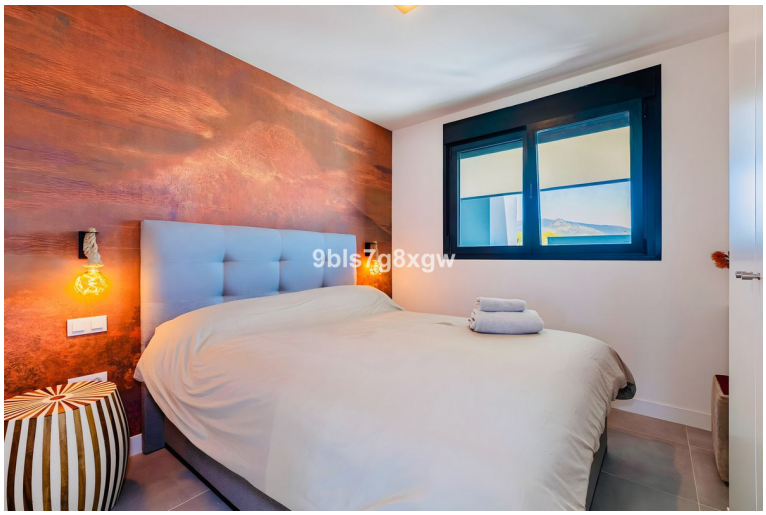
9bls7g8xgw

9bls7g8xgw

9bls7g8xgw