ELVIRIA

Dormitorios	Baños	built m²	Terraza m²
2	2	120	34

APARTAMENTO IN ELVIRIA

Apartamento Planta Media, Elviria, Costa del Sol. 2 Dormitorios, 2 Baños, Construidos 120 m², Terraza 34 m². Posición : Cerca de los Bosques, Urbanización. Orientación : Suroeste. Estado : Excelente. Piscina : Comunitaria, Cubierta, Con Calefacción. Climatización : Aire Acondicionado, A/A Preinstalado, A/A Caliente, A/A Frio. Vistas : Campo. Caracteristicas : Terraza Cubierta, Ascensor, Armarios Empotrados, Terraza Privada, TV Satélite , WiFi, Trastero, Lavadero, Baño En-Suite, Acceso para personas con movilidad reducida, Fibra óptica. Muebles : Amueblada. Cocina : Equipada. Seguridad : Recinto Cerrado, Portero Automático. Aparcamiento : Subterráneo, Cubierto, Comunitario. Servicios Públicos : Electricidad. Categoría : Ganga, Reventa.
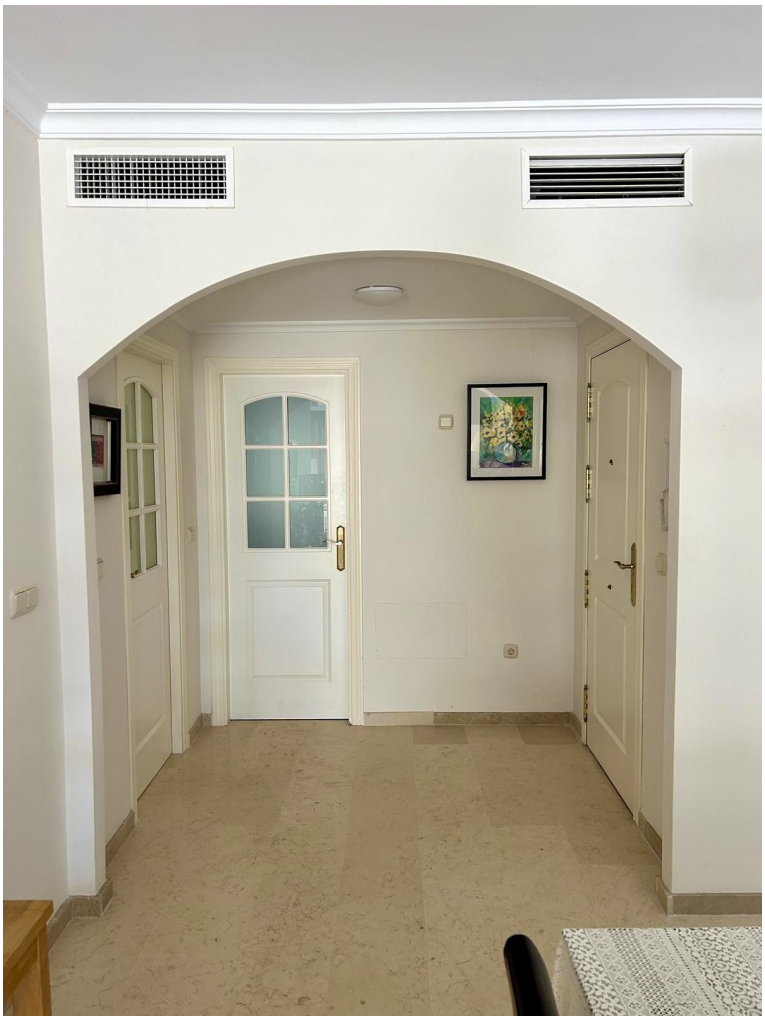
community	garbage	ibi	price
---	---	---	350.000 €