# MIJAS

| Dormitorios | Baños | built m² | Terraza m² | plot m² |
|---|---|---|---|---|
| 4 | 2 | 116 | 61 | 230 |

## VILLA IN MIJAS

Te presentamos esta luminosa y funcional casa pareada de 4 dormitorios, ubicada en la tranquila zona residencial de El Coto, en Las Lagunas de Mijas. Una zona muy demandada por su ambiente familiar, buena conexión con servicios y excelente ubicación, ya que cuenta con colegios, supermercados, centros médicos, parques y todo lo necesario para el día a día a pocos minutos caminando. Además, tiene fácil acceso a Fuengirola, la autovía A-7 y las playas de la Costa del Sol. Distribución inteligente y espacio exterior por partida doble. Adicionalmente, se hizo la 4ª habitación con su respectivo baño en suite en la planta baja aunque ésta no está registrada, es por ello que los metros construidos de la vivienda aproximadamente son 170. La vivienda se distribuye en dos plantas: En planta baja encontramos: - Un salón amplio y luminoso - Cocina independiente - Un dormitorio con baño en sui...
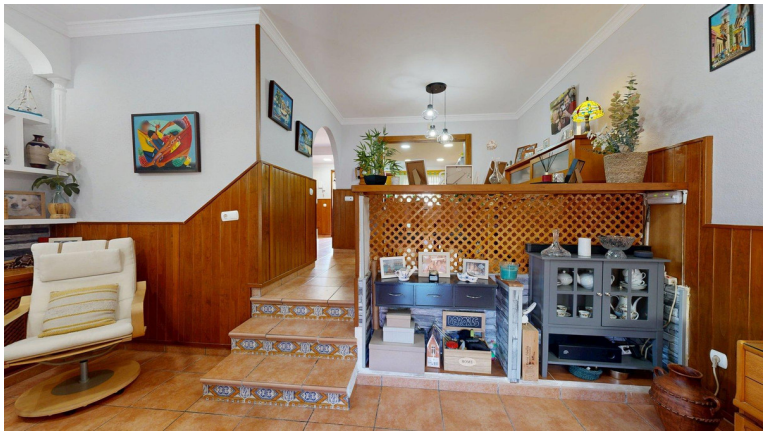
| community | garbage | ibi | price |
|---|---|---|---|
| --- | --- | --- | 459.000 € |