LA CALA DE MIJAS

bedrooms	bathrooms	built m²	plot m²
1	1	110	8

APARTAMENTO IN LA CALA DE MIJAS

Ubicado a solo 5 minutos en coche del pintoresco pueblo de La Cala de Mijas, este amplio apartamento de 1 dormitorio y 1 baño ofrece comodidad, practicidad y encanto. Ubicado en una planta baja elevada, la propiedad disfruta de una orientación este, lo que permite disfrutar del sol matutino en su terraza privada, con vistas a los preciosos jardines y piscina comunitaria. El interior cuenta con un salón excepcionalmente espacioso, comparable en tamaño a muchos apartamentos de dos dormitorios, y se complementa con una acogedora chimenea y aire acondicionado individual en toda la vivienda. La amplia cocina totalmente equipada incluye un práctico pasaplatos, mientras que las persianas eléctricas proporcionan mayor seguridad y comodidad. Las características adicionales incluyen una plaza de aparcamiento subterráneo seguro y un trastero privado, lo que hace que este apartamento sea muy fu...

community	garbage	ibi	price
---	---	---	245.000 €

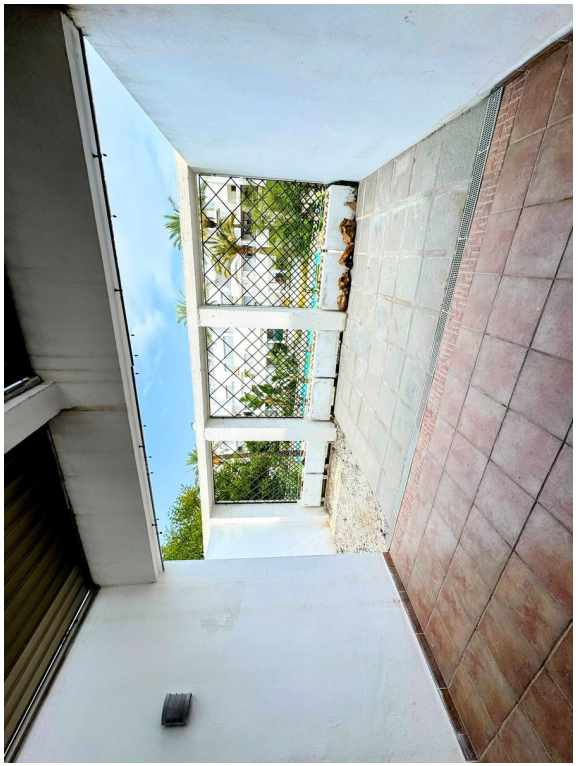

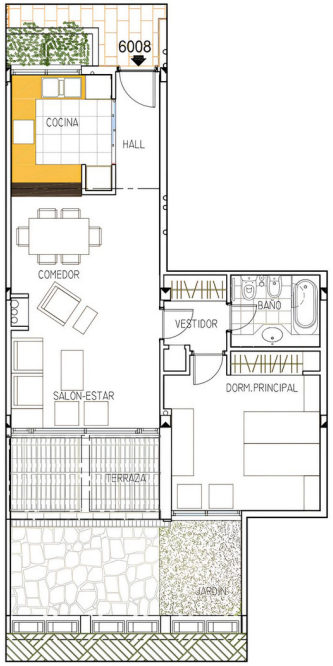

VIVIENDA TIPO B1dj (central derecha)
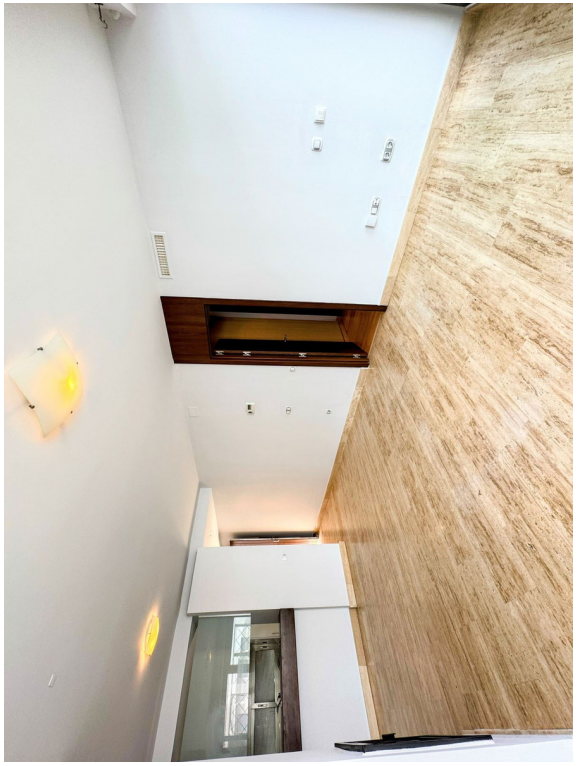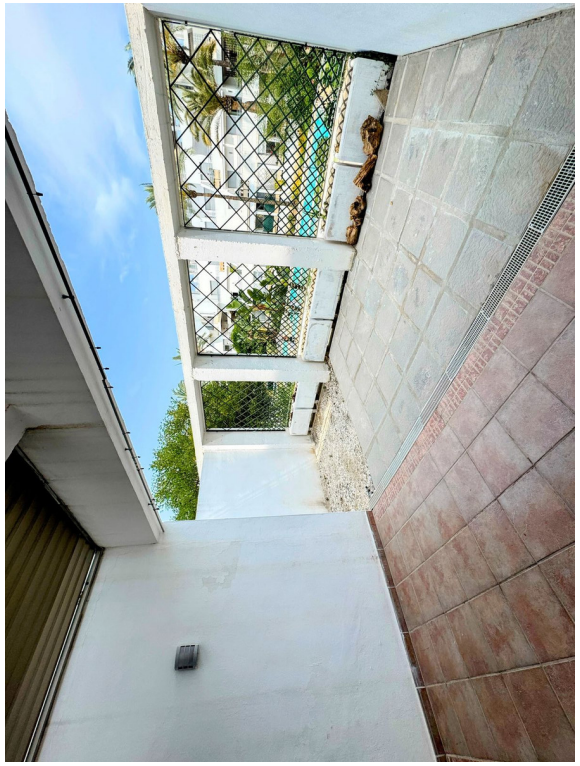
Escala: Ver escala gráfica