FUENGIROLA

bedrooms	bathrooms	plot m²
<---	---	19.000

TERRENO IN FUENGIROLA

Terreno Urbano, Fuengirola, Costa del Sol. Jardin/Terreno 19000 m². Posición : Ciudad, Cerca de Puerto, Cerca de Tiendas, Cerca del Mar, Cerca de Ciudad, Cerca de Colegios, Cerca de Marina, Urbanización. Orientación : Este, Sureste, Sur, Suroeste, Oeste. Vistas : Mar, Montaña, Campo, Panorámicas.

community	garbage	ibi	price
---	---	---	8.850.000 €

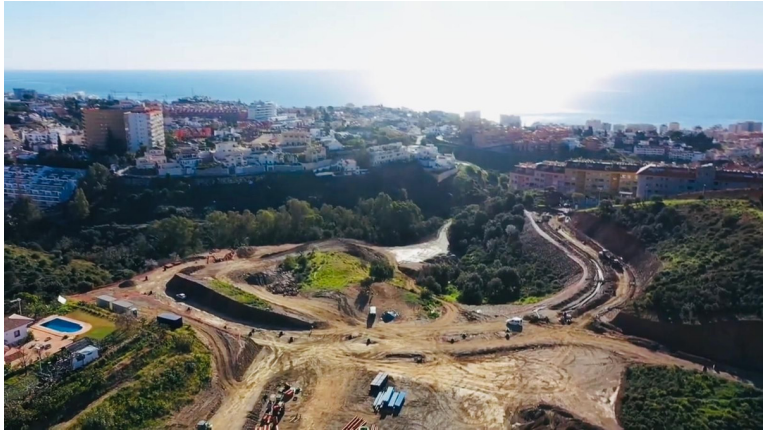

Buildable square meters
11.047 m2

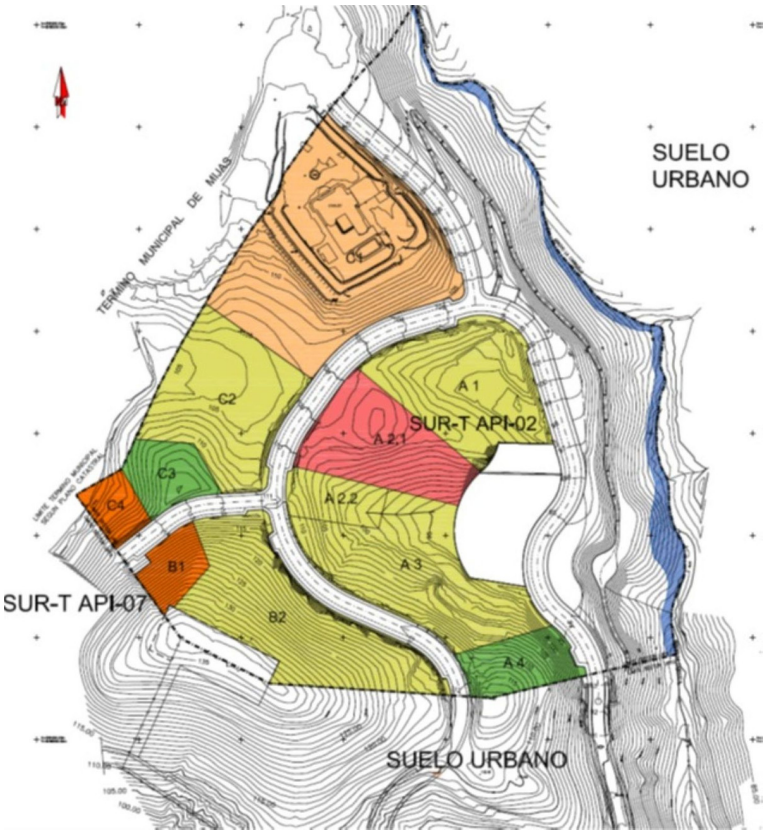
SUELO
URBANO
TERMINO MUNICIPAL DE MIJAS
C1
C2
C3
C4
A 1
A 2.1
A 2.2
A 3
A 4
B1
B2
SUR-T API-02
SUR-T API-07
SUELO URBANO

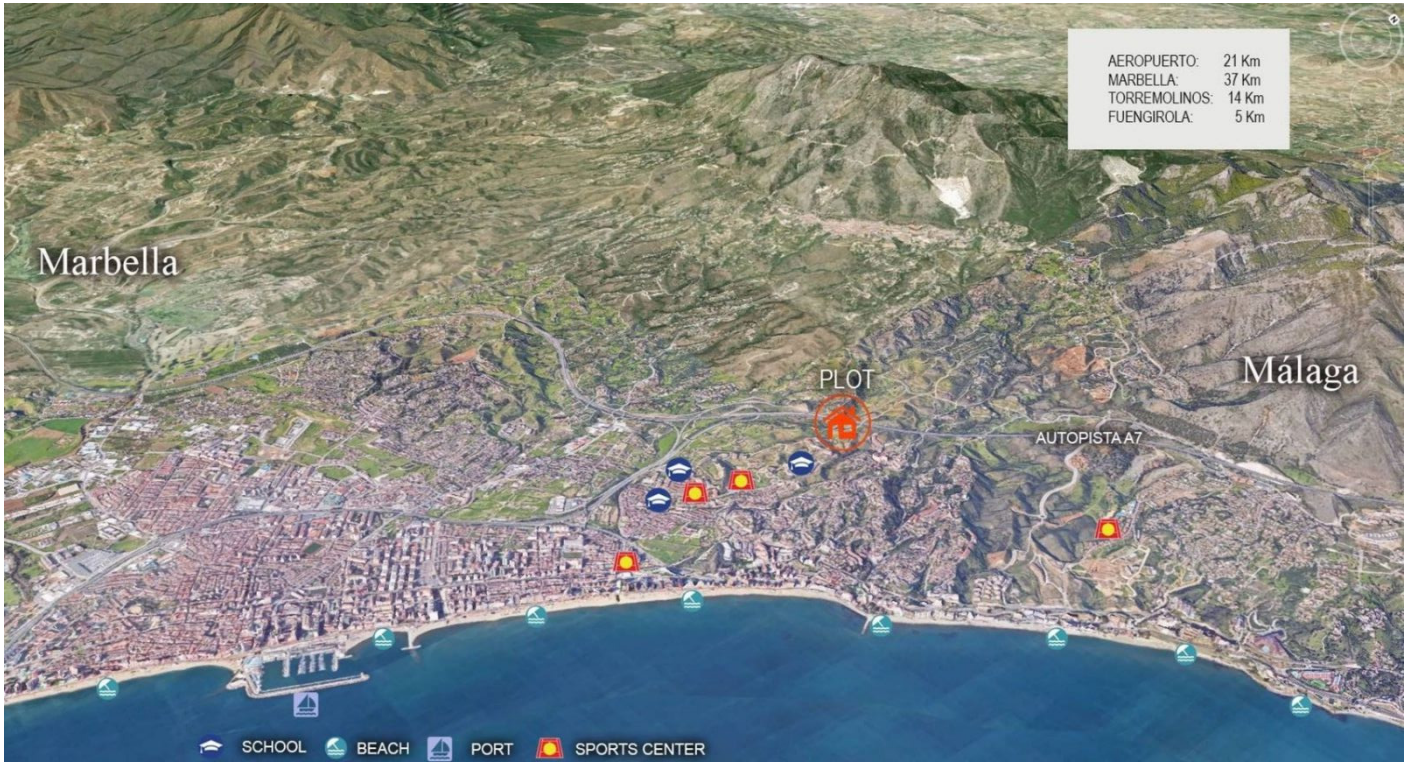
AEROPUERTO: 21 Km
MARBELLA: 37 Km
TORREMOLINOS: 14 Km
FUENGIROLA: 5 Km
Marbella
Málaga
PLOT
AUTOPISTA A7
SCHOOL
BEACH
PORT
SPORTS CENTER