LA QUINTA

Dormitorios	Baños	built m²	Terraza m²	plot m²
5	---	642	227	1.720

VILLA IN LA QUINTA

Exquisita Villa Contemporánea de Cinco Dormitorios con Plataforma Panorámica en el Corazón de La Quinta, Benahavís Rodeada de campos de golf de primer nivel y a solo minutos de Puerto Banús, Marbella y playas vírgenes, esta propiedad ofrece el estilo de vida definitivo de la Costa del Sol. Situada majestosamente con vistas al campo de golf de La Quinta y al Mediterráneo, esta villa de cinco dormitorios recientemente redecorada representa el lujo contemporáneo en su máxima expresión. Diseñada con atención al detalle, la residencia fusiona a la perfección los espacios interiores sofisticados con amplias y lujosas terrazas, creando una fluidez armoniosa entre el confort interior y el esplendor exterior. Cada rincón de esta villa refleja calidad, desde los acabados de la más alta gama hasta el mobiliario cuidadosamente seleccionado y la iluminación hecha a medida. Las zonas de estar de ...

community	garbage	ibi	price
---	---	---	4.950.000 €

e1tb6rm0ul

e1tb6rm0ul

e1tb6rm0ul

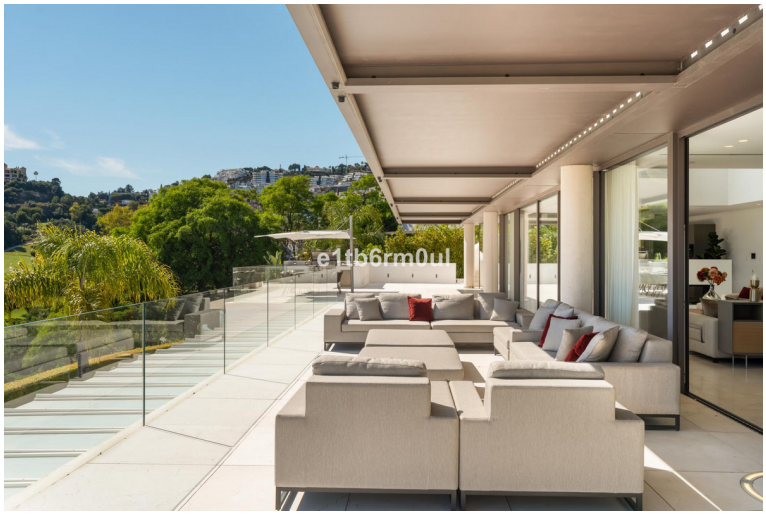
e1tb6rm0ul

e1tb6rm0ul

e1tb6rm0ul

e1tb6rm0ul

e1tb6rm0ul

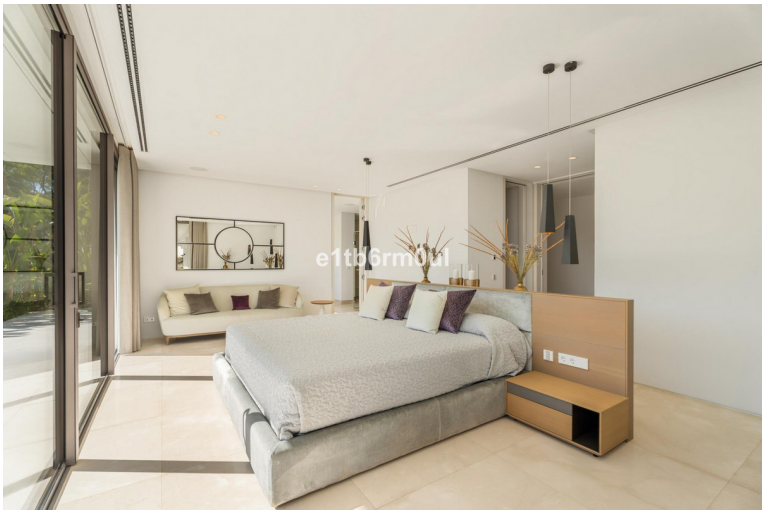
e1tb6rm0ul

e1tb6rm0ul