FUENGIROLA

Dormitorios	Baños	built m²	Terraza m²
3	2	124	27

APARTAMENTO IN FUENGIROLA

Piso a estrenar en Fuengirola. Bajo de 3 dormitorios y 2 baños con aproximadamente 109 m2 útiles, un patio trasero de 22m2, una terraza cubierta de 5m2 y un total de 139 m2 construidos. Descubra este piso de obra nueva, diseñado con las mejores calidades para ofrecer el máximo confort. Disfrute de un excelente aislamiento acústico en paredes y techo, calefacción por suelo radiante en el baño principal y un eficiente sistema de aerotermia. Además, el edificio cuenta con certificado energético A, garantizando sostenibilidad y ahorro energético. Cuenta con cocina equipada y armarios empotrados. Ubicación estratégica en Fuengirola – Zona La Calerita El Edificio Real se encuentra en un enclave privilegiado, con acceso rápido a todos los servicios y puntos de interés: ✔ A menos de 2 minutos de la autovía, facilitando la conexión con toda la Costa del Sol. ✔ A solo 3 minutos a pie del Re...
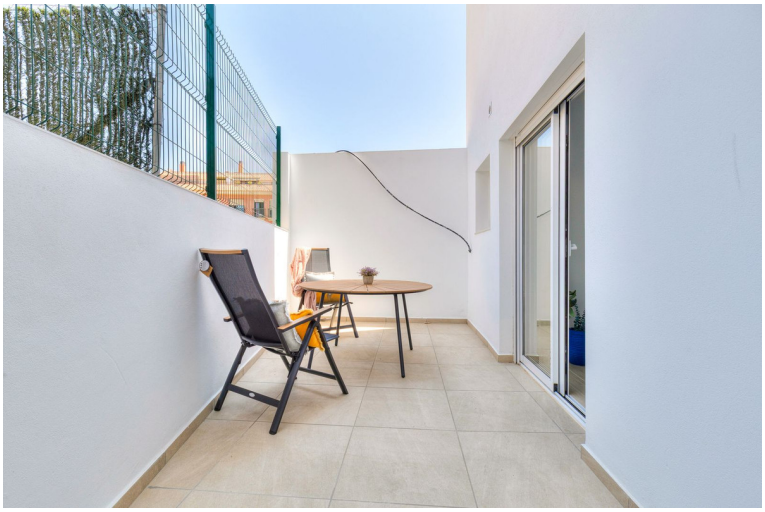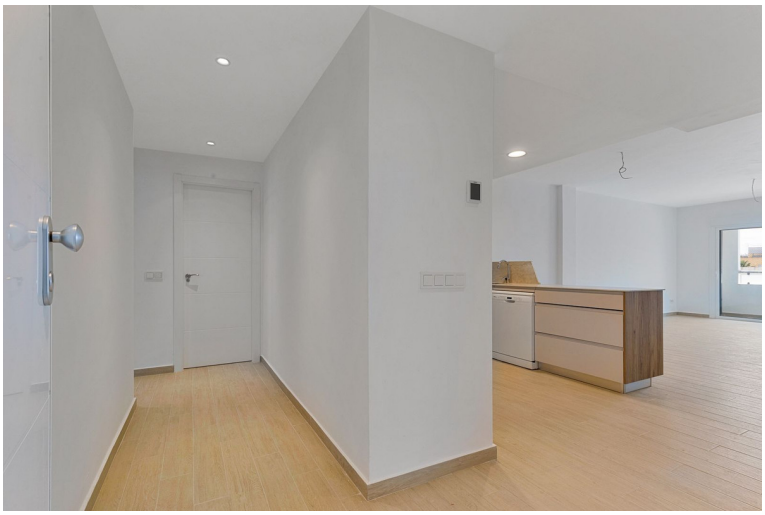
community	garbage	ibi	price
---	---	---	360.027 €