FUENGIROLA

Dormitorios	Baños	built m²
2	2	84

CASA IN FUENGIROLA

Amantes del sol, mar y la buena vida! ¿Están listos para descubrir su paraíso personal en la Costa del Sol? Imaginen esto: despertarse con el sonido de las olas, disfrutar de un café bajo el sol andaluz y tener la playa literalmente a sus pies. ¡Pues dejen de imaginar y empiecen a vivirlo ya! Les presentamos esta joya muy deseada: una casa adosada en 2 plantas totalmente reformada recientemente, a solo 200 metros del vibrante Paseo Marítimo de Fuengirola. ¡Sí, han leído bien, a dos pasos de todo lo que necesitan para disfrutar al máximo del mar y de la mejor cocina mediterránea! ¿Qué hace a esta casa tan especial? •¡Espacio de sobra para todos! Con 2 amplios dormitorios y 2 baños modernos, distribuidos en 2 plantas, hay sitio para la familia y los amigos (¡e incluso para esos nuevos amigos que harán en la playa!). ¿Necesitan más? •¡Lista para entrar a vivir! Olvídense de reformas y ...

community	garbage	ibi	price
---	---	---	520.000 €

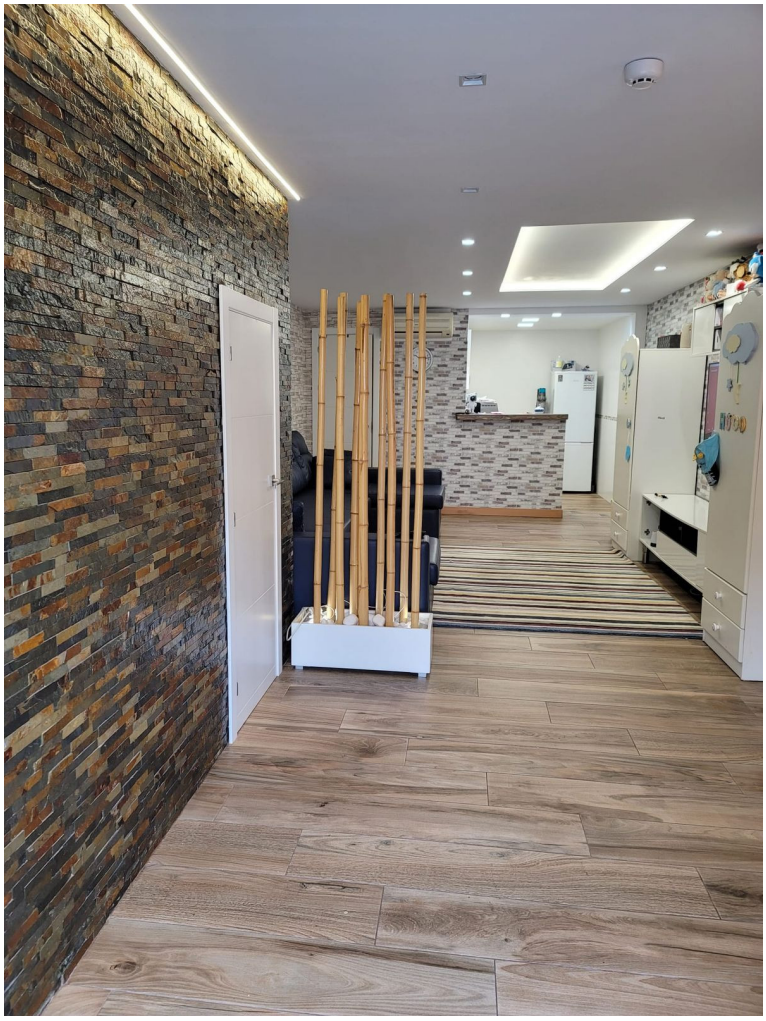
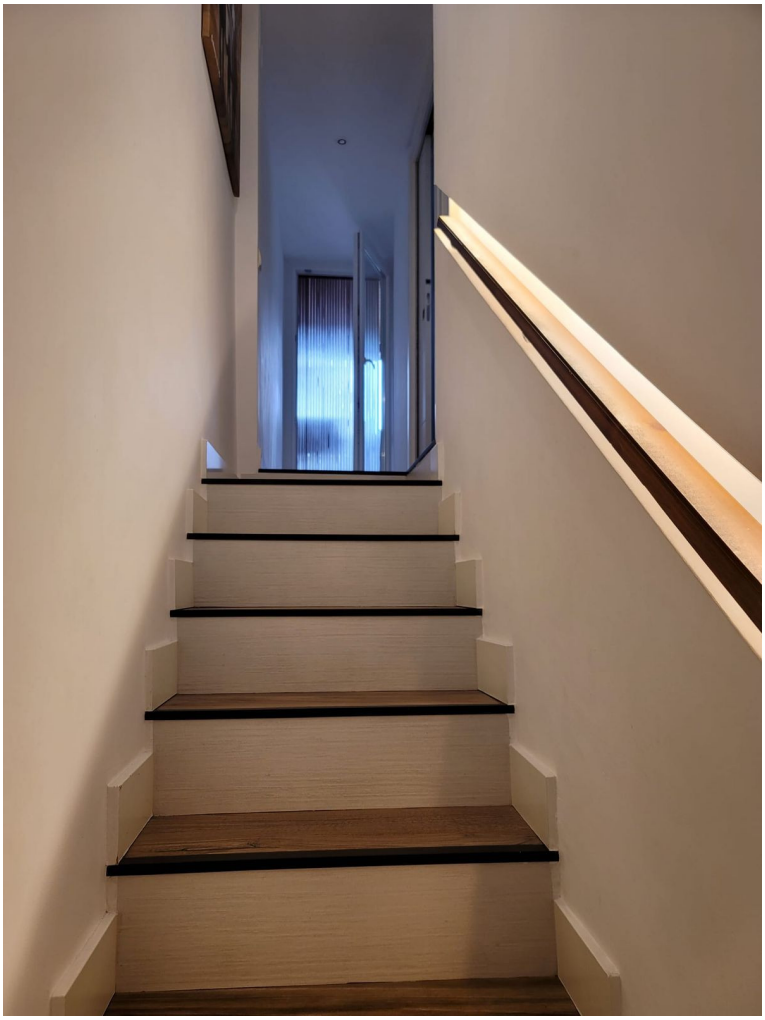
CANDY
WMF