EL PARAISO

Dormitorios	Baños	built m²	Terraza m²
2	2	116	9

CASA IN EL PARAISO

Luminoso y Acogedor Adosado en El Paraíso - Ideal para Vivir o Invertir Descubra este encantador adosado de 2 dormitorios y 2 baños distribuidos en dos plantas, situado en una de las zonas más cotizadas de la Costa del Sol: El Paraíso, en la urbanización Altos del Paraíso. Esta propiedad destaca por su luz natural, comodidad y excelente ubicación, perfecta como residencia permanente o como inversión de alta rentabilidad. En la planta superior se encuentra un amplio dormitorio, un baño completo y una bonita terraza con vistas a la piscina comunitaria y vistas parciales al mar. Es el lugar perfecto para disfrutar del clima mediterráneo durante todo el año. En la planta baja se encuentra el segundo dormitorio, otro baño completo, un acogedor salón con chimenea y una cocina totalmente equipada. Desde el salón se accede a otra terraza con acceso directo al jardín y piscina comunitarios,...

community	garbage	ibi	price
---	---	---	379.000 €

wuap72y7is

wuap72y7is

wuap72y7is

wuap72y7is

wuap72y7is

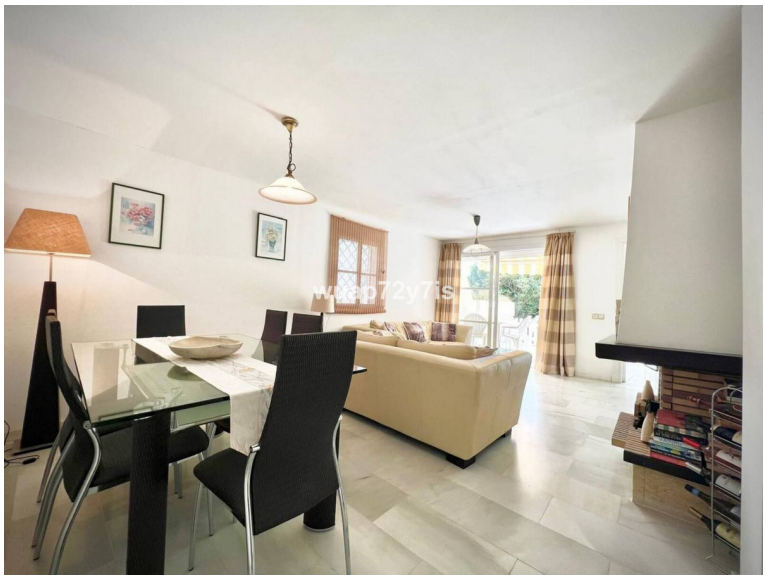
wuap72y7is

wuap72y7is

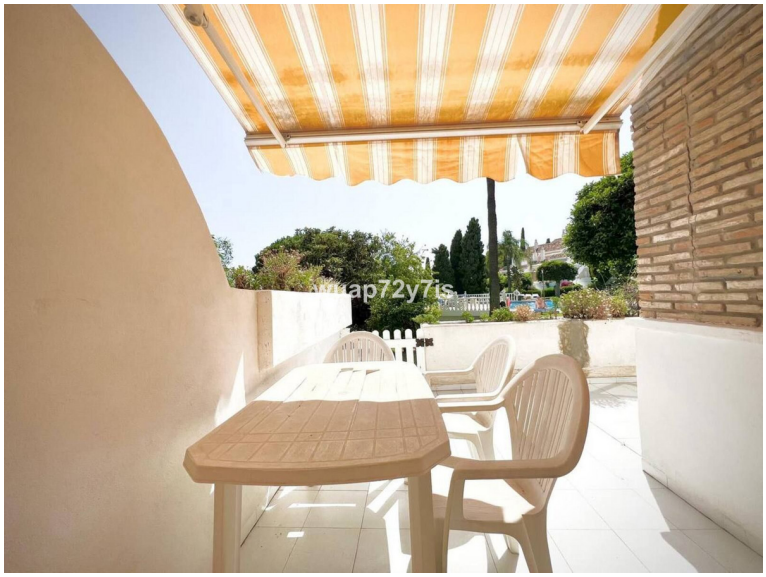
wuap72y7is

wuap72y7is

wuap72y7is