FUENGIROLA

Dormitorios	Baños	built m²
1	1	38

APARTAMENTO IN FUENGIROLA

A SOLO 2 MINUTOS DE LA PLAYA + LICENCIA TURÍSTICA ACTIVA – Estudio reformado en el centro de Fuengirola Se vende coqueto estudio en plena zona puerto de Fuengirola, a tan solo 150 metros de la playa, en una calle tranquila y recientemente renovada. CARACTERÍSTICAS destacadas: 3ª PLANTA (sin ascensor, pero ya en proyecto y con fondo de reserva activo) Baño completamente REFORMADO AIREacondicionado instalado Cocina EQUIPADA con microondas, nevera, cafetera y tostadora Lavadora incluida LICENCIA TURÍSTICA activa y número NRA UBICACIÓN ideal: Playa de Fuengirola a 150 metros Puerto deportivo a pocos pasos 11 km de Plaza de España 17 km de Puerto Marina (Benalmádena) 27 km del aeropuerto de Málaga Ideal para INVERSIÓN vacacional o segunda residencia. Zona con alta demanda turística durante todo el año. Contáctame para más información o para organizar una visita! Para más INFOMACIÓN y...
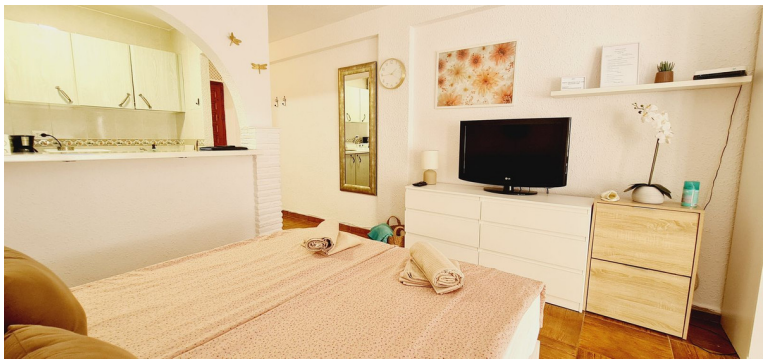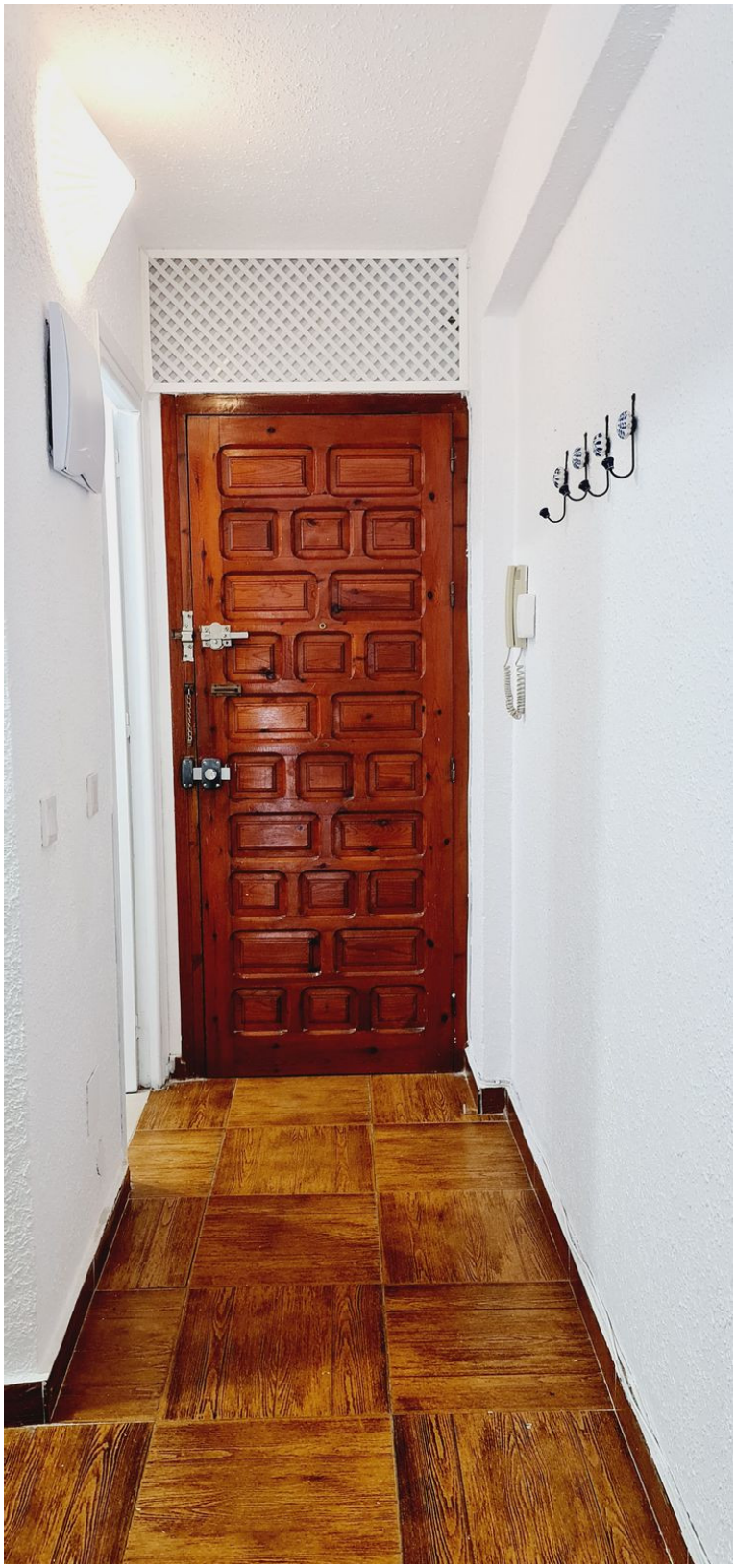
community	garbage	ibi	price
---	---	---	189.000 €